

Rapport de mission de repérage des matériaux et produits contenant de l'amiante avant réalisation de travaux

(Arrêté du 16 Juillet 2019 et Norme NF X 46-020 : Aout 2017)



BIEN IMMOBILIER CONCERNE :

Bâtiment 050
Quartier Aboville
86000 POITIERS

Propriétaire

ESID de Bordeaux
223, rue de Bègles
CS 21152
33068 BORDEAUX

Demandeur

ESID de Bordeaux
223, rue de Bègles
CS 21152
33068 BORDEAUX

SYNTHESE DU RAPPORT :

Dans le cadre de la mission décrite en tête de rapport, il a été repéré des matériaux et produits contenant de l'amiante.

Programme des travaux : cf. chapitre 1

Date du rapport : 27/07/2020

Date de visite : 16/06/2020

Nombre de pages : 65

Fait à : SAINT AVERTIN

Référence du dossier :
2006CCETO65743-050

Nombre de prélèvements : 78

Le présent rapport est établi par
Vincent REMY

dont les compétences sont certifiées par
: **SOCOTEC Certification France**

sur la durée de validité du 12/08/2019 au
11/08/2024

Certificat de compétence :
n° DTI / 1408-005

Contrat d'assurance :
AXA /
n° 10158549604 / échéance 31/12/2020

Le présent rapport et ses annexes forment un tout indissociable dont il ne peut être fait état, vis-à-vis de tiers, que par publication ou communication in extenso.

Sommaire

I. PROGRAMME ET PERIMETRE DU REPERAGE	3
1. PROGRAMME DES TRAVAUX DU DONNEUR D'ORDRE	3
2. PERIMETRE DU REPERAGE.....	3
II. CONCLUSIONS	3
III. OBJET DE LA MISSION.....	4
1. DESCRIPTION PRECISE DE L'IMMEUBLE	4
2. PARTIES D'IMMEUBLE VISITEES	4
IV. DEROULEMENT DE LA MISSION	7
1. PRESTATIONS REALISEES	7
2. PERSONNES PRESENTES LORS DE LA VISITE	7
3. INFORMATIONS COMPLEMENTAIRES SUR LA VISITE	7
4. RAPPORTS PRECEDEMMENT REALISES COMMUNIQUE A SOCOTEC DANS LE CADRE DE LA PRESENTE MISSION.....	8
5. PLANS DES PARTIES D'IMMEUBLE CONCERNEES PAR LA MISSION.....	8
V. RESULTATS DETAILLES DU REPERAGE	9
1. MATERIAUX OU PRODUITS CONTENANT DE L'AMIANTE.....	9
2. LISTE DES MATERIAUX ET PRODUITS NE CONTENANT PAS D'AMIANTE APRES ANALYSE	11
3. LISTE DES MATERIAUX ET PRODUITS NE CONTENANT PAS D'AMIANTE SUR JUSTIFICATIF	16
4. COMPOSANTS POUR LESQUELS DES SONDAGES ET/OU PRELEVEMENTS DOIVENT ETRE EFFECTUES	16
VI. OBLIGATIONS CONSECUTIVES AUX TRAVAUX DE RETRAIT OU DE CONFINEMENT	18
ANNEXE 1 - FICHE D'IDENTIFICATION	19
ANNEXE 2 - PLANS / CROQUIS	34
ANNEXE 3 - PV ANALYSES	45
ANNEXE 4 - AUTRES DOCUMENTS	60
ANNEXE 5 - CERTIFICAT DE COMPETENCES	61
ANNEXE 6 - ATTESTATION D'ASSURANCE.....	63

I. PROGRAMME ET PERIMETRE DU REPERAGE

1. PROGRAMME DES TRAVAUX DU DONNEUR D'ORDRE

Selon CCTP V1 du 19/02/2020 : Curage des sols, murs et plafonds de l'ensemble des espaces intérieurs du bâtiment.

2. PERIMETRE DU REPERAGE

Sols, murs et plafonds de l'ensemble des espaces intérieurs du bâtiment.

II. CONCLUSIONS

Dans le cadre de la mission décrite en tête de rapport, il a été repéré des matériaux et produits contenant de l'amiante.

Niveau	Local	Matériau ou produit
RdC	014	Joint mastic périmétrique au sol
R1	014	Joint mastic périmétrique de sol
	014; R1 - 011; R1 - 007; R1 - 006; R1 - 005; R1 - 008; R1 - 012; R1 - 017; R1 - 020; R1 - 022; R1 - 023; R1 - 021; R1 - 016	Enveloppe et calorifuge cartonné
	003; R1 - 015; R1 - 018; R1 - 024; R1 - 032; R1 - 019	Conduit EU en fibres-ciment
RdC	025	Colle de faïence 15*15 blanche
	015; RdC - 031; RdC - 030; RdC - 032; RdC - 017b	Colle noire sous lés souples et ragréage
	037; RdC - 039; RdC - 029	Dalle de sol 22*22 verte, colle noire et ragréage sous lés souples
	014	Colle de carrelage grès cérame 5*5 moucheté sur chape allégée noire
	042; RdC - 038; RdC - 013	Dalle de sol 22*22 marron, colle noire et chape
	011; RdC - 007; RdC - 006; RdC - 002; RdC - 001; RdC - 005; RdC - 008; RdC - 012; RdC - 027; RdC - 017	Dalle de sol 22*22 verte, ragréage et colle noire sous dalle souple
	018; RdC - 019b; RdC - 022; RdC - 021	Dalle de sol 22*22 marron, colle noire et ragréage sous dalles souples
	040; R1 - 029; R1 - 028; R1 - 035; R1 - 030	Dalle de sol 22*22 verte et colle noire sous lés souples
	014	Colle de carrelage 5*5 grès cérame sur chape allégée noire
	011; R1 - 007; R1 - 006; R1 - 002; R1 - 001; R1 - 005; R1 - 008; R1 - 012; R1 - 013; R1 - 018b; R1 - 034; R1 - 024b; R1 - 033; R1 - 032b; R1 - 025; R1 - 019b; R1 - 031	Dalle de sol 22*22 verte et colle noire sous dalles souples 50*50
R1	017; R1 - 018b; R1 - 034; R1 - 020; R1 - 022; R1 - 024b; R1 - 033; R1 - 026; R1 - 027; R1 - 021; R1 - 019b; R1 - 031; R1 - 016	Dalle de sol 22*22 verte et colle noire sous dalles souples 33*33

III. OBJET DE LA MISSION

Le présent rapport est destiné à constituer le rapport de **repérage de l'amiante avant certaines opérations dans les immeubles bâtis**.

La mission confiée par le donneur d'ordre à SOCOTEC est réalisée dans le respect de l'arrêté du 16 Juillet 2019 relatif au repérage de l'amiante avant certaines opérations dans les immeubles bâtis et le présent rapport comporte :

1. L'identification de la mission de repérage (repérage amiante avant travaux) et son périmètre (programme détaillé des travaux projetés par le donneur d'ordre) ;
2. L'identification complète de l'immeuble concerné : dénomination, adresse complète, date du permis de construire ou, le cas échéant, date de construction, fonction principale du bâtiment (exemple : habitation, bureaux) et tout autre renseignement permettant d'identifier avec certitude le bâtiment concerné ;
3. Le programme et le périmètre de repérage définis par l'opérateur de repérage ;
4. L'identification complète des différents intervenants et parties prenantes (opérateur ayant réalisé le repérage, propriétaire de l'immeuble bâti et commanditaire de la mission de repérage si celui-ci n'est pas le propriétaire) ;
5. La ou le(s) date(s) d'exécution du repérage et la date de signature du rapport de repérage ;
6. Le cas échéant, les dates, références et principales conclusions des rapports précédemment réalisés ;
7. La liste et la localisation des matériaux et produits repérés mentionnant pour chacun d'eux la présence ou l'absence d'amiante et le ou les critères ayant permis de conclure et, en cas de conclusion de présence d'amiante, l'estimation de la quantité ;
8. La signature et le visa de l'opérateur ayant réalisé le repérage ;
9. L'obligation faite au propriétaire de l'immeuble bâti concerné par la mission de repérage de conservation, de mise à jour du document de traçabilité et de la transmission de ce rapport, conformément aux exigences de l'article 11 ;
10. En annexes : plan et croquis de l'immeuble bâti avec localisation des sondages faisant suite à des investigations approfondies ou à l'utilisation d'outil de mesure, des prélèvements d'échantillon et des matériaux et produits contenant de l'amiante identifiés ; rapports d'essais de laboratoire ; copie du certificat de compétence.

Le programme de repérage établi par l'opérateur est basé sur les composants de la construction de l'annexe I de l'arrêté du 16 Juillet 2019 et de l'annexe A1 de la norme NF X 46-020 : Aout 2017, et en fonction du programme de travaux fourni par le donneur d'ordre.

Rappel réglementaire :

- *L.4412-2 du code du travail et les textes qui lui sont liés*
- *Article R4412-97 du code du travail*
- *Arrêté du 16 Juillet 2019 relatif au repérage de l'amiante avant certaines opérations*
- *Norme NF X 46-020 : version Aout 2017*

Sauf indication contraire dans la suite du rapport, la recherche n'a pas porté sur les ouvrages suivants : voiries, réseaux enterrés, étanchéité des réseaux enterrés.

1. DESCRIPTION PRECISE DE L'IMMEUBLE

Activité principale de l'immeuble : Autres

Date de construction : 1955

2. PARTIES D'IMMEUBLE VISITEES

Niveaux	Locaux
RdC	016
RdC	041
RdC	040
RdC	015
RdC	014
RdC	042
RdC	037
RdC	038
RdC	011
RdC	034
RdC	010
RdC	007
RdC	006

RdC	003
RdC	036
RdC	002
RdC	001
RdC	004
RdC	035
RdC	005
RdC	008
RdC	009
RdC	033
RdC	012
RdC	013
RdC	039
RdC	018
RdC	019b
RdC	019
RdC	031
RdC	022
RdC	023
RdC	026b
RdC	026
RdC	030
RdC	027
RdC	028
RdC	029
RdC	025
RdC	024
RdC	021
RdC	032
RdC	020
RdC	017b
RdC	017
R1	029
R1	028
R1	035
R1	014
R1	011
R1	039
R1	010
R1	007
R1	006
R1	038
R1	003
R1	002
R1	001
R1	004
R1	037
R1	005
R1	008
R1	009
R1	036
R1	012
R1	013
R1	015
R1	030
R1	017
R1	018b
R1	018
R1	034
R1	020
R1	022
R1	024b
R1	024

R1	033
R1	026
R1	027
R1	032b
R1	032
R1	025
R1	023
R1	021
R1	019b
R1	019
R1	031
R1	016

IV. DEROULEMENT DE LA MISSION

1. PRESTATIONS REALISEES

- ☒ Entretien préalable, échange avec le donneur d'ordre sur l'organisation et les moyens nécessaires, recueil des informations relatives à l'immeuble bâti,
- ☒ Analyse de la documentation fournie par le donneur d'ordre
- ☒ Visite de l'immeuble pour inspection visuelle des composants susceptibles de contenir de l'amiante concernés. Cette étape est suivie d'investigations approfondies et de sondages selon nécessité.
- ☒ Détermination des ZPSO (Zone Présentant des Similitudes d'Ouvrages) et d'une stratégie de prélèvement. Cette étape est suivie de sondage et investigations approfondies.
- ☒ Prélèvement d'échantillons de matière et analyse des échantillons par un laboratoire accrédité sous-traitant de SOCOTEC
Laboratoire(s) d'analyse : ITGA Rennes (Cofrac : 1-5967)
- ☒ Enregistrement des données sur les produits et matériaux repérés.
- ☒ Rédaction du présent rapport, des annexes, croquis.

2. PERSONNES PRESENTES LORS DE LA VISITE

Accompagnateur(s) :
> Mme Charpentier

3. INFORMATIONS COMPLEMENTAIRES SUR LA VISITE

Observations	Oui	Non	Sans Objet
Plan de prévention réalisé avant intervention sur site	-	-	X
Vide sanitaire accessible			X
Combles ou toiture accessibles et visitables			X

Parties non visitées

Localisation	Parties du local	Raison
Néant	-	

Autres informations sur le déroulement de la mission

L'ensemble des prélèvements a été réalisé dans le respect du plan et des procédures d'intervention.

Occupation des locaux : Occupé et meublé

4. RAPPORTS PRECEDEMMENT REALISES COMMUNIQUE A SOCOTEC DANS LE CADRE DE LA PRESENTE MISSION

Documents demandés	Documents remis
Rapports concernant la recherche d'amiante déjà réalisés	Rapport amiante Socotec n°FK7742/03/50 daté du 18/11/1997 - recherche d'amiante dans les ouvrages et éléments de construction
Rapports concernant la recherche d'amiante déjà réalisés	Rapport amiante Apave n°A3_16182100 - recherche d'amiante avant travaux

Observations :

Rapport amiante Socotec n°FK7742/03/50 daté du 18/11/1997 :

- présence d'amiante dans des dalles de sol et leur colle des bât 050 et 054 ainsi que dans des calorifuges en circulation des 3 bâtiments a priori. Absence de localisation précise des éléments concernés.

Rapport amiante Apave n°A3_16182100 :

- présence d'amiante dans des conduits du bâtiment 049 (sur connaissance de l'opérateur - absence de prélèvements pour analyse),
 - présence d'amiante dans des dalles de sol du bâtiment 054 Ch13 (colle non analysée),
 - présence d'amiante dans les dalles de sol et leur colle du bâtiment 054 Ch24.

5. PLANS DES PARTIES D'IMMEUBLE CONCERNEES PAR LA MISSION

Les plans des parties d'immeuble concernées par la mission sont les suivants.

Etage	Intitulé du plan
bat 050 RdC Nord	repérage des prélèvements
bat 050 RdC Sud	repérage des prélèvements
bat 050 R1 Nord	repérage des prélèvements
bat 050 R1 Sud	repérage des prélèvements
bat 050 RdC Nord	repérage des MPCA
bat 050 RdC Sud	repérage des MPCA
bat 050 R1 Nord	repérage des MPCA
bat 050 R1 Sud	repérage des MPCA

V. RESULTATS DETAILLES DU REPERAGE

Les tableaux suivants décrivent les résultats du repérage classés par localisation.

Successivement sont présentés :

- > Les composants contenant de l'amiante (§ 5.1),
- > Les composants repérés sans amiante (§5.2 et 5.3)
- > Les composants pour lesquels l'analyse en laboratoire nécessaire pour identifier l'amiante n'a pas encore été effectuée (§ 5.4)

Quelle que soit la situation et sans préjudice des autres dispositions réglementaires applicables, le propriétaire est tenu d'avertir de la présence d'amiante toute personne pouvant intervenir sur ou à proximité des matériaux ou produits concernés ou de ceux les recouvrant où les protégeant.

En colonnes 3 et 4 des tableaux, figurent les numéros d'identification du composant et/ou du prélèvement : ceux-ci sont repris sur le(s) PV d'analyse, sur le(s) plan(s) et sur les planches de photos.

1. MATERIAUX OU PRODUITS CONTENANT DE L'AMIANTE

N° Matériau	Localisation	Composant		N° Prélèvement	Conclusion (justification)	Type de sondage	Quantité*
ZPSO-D01	RdC - 014	Joint de carrelage	Joint mastic périmétrique au sol	P205	Présence d'amiante (Après analyse en laboratoire)		13 ml
ZPSO-D03	R1 - 014	Joint de carrelage	Joint mastic périmétrique de sol	P242	Présence d'amiante (Après analyse en laboratoire)		17 ml
ZPSO-D04	R1 - 014; R1 - 011; R1 - 007; R1 - 006; R1 - 005; R1 - 008; R1 - 012; R1 - 017; R1 - 020; R1 - 022; R1 - 023; R1 - 021; R1 - 016	Enveloppe et calorifuge	Enveloppe et calorifuge cartonné	P247; P256	Présence d'amiante (Après analyse en laboratoire)		57 ml
ZPSO-D07	R1 - 003; R1 - 015; R1 - 018; R1 - 024; R1 - 032; R1 - 019	Conduit en fibres-ciment	Conduit EU en fibres-ciment	P255	Présence d'amiante (Après analyse en laboratoire)		15 ml
ZPSO-F09	RdC - 025	Colle de faïence	Colle de faïence 15*15 blanche	P233	Présence d'amiante (Après analyse en laboratoire)		10 m2
ZPSO-S00	RdC - 015; RdC - 031; RdC - 030; RdC - 032; RdC - 017b	Colle bitumineuse	Colle noire sous lés souples et ragréage	P201	Présence d'amiante (Après analyse en laboratoire)		12 m2
ZPSO-S01	RdC - 037; RdC - 039; RdC - 029	Dalle de sol	Dalle de sol 22*22 verte, colle noire et ragréage sous lés souples	P207; P229	Présence d'amiante (Après analyse en laboratoire)		64 m2
ZPSO-S02	RdC - 014	Colle de carrelage	Colle de carrelage grès cérame 5*5 moucheté sur chape allégée noire	P202	Présence d'amiante (Après analyse en laboratoire)		10 m2

N° Matériau	Localisation	Composant		N° Prélèvement	Conclusion (justification)	Type de sondage	Quantité*
ZPSO-S03	RdC - 042; RdC - 038; RdC - 013	Dalle de sol	Dalle de sol 22*22 marron, colle noire et chape	P206; P218	Présence d'amiante (Après analyse en laboratoire)		37 m2
ZPSO-S04	RdC - 011; RdC - 007; RdC - 006; RdC - 002; RdC - 001; RdC - 005; RdC - 008; RdC - 012; RdC - 027; RdC - 017	Dalle de sol	Dalle de sol 22*22 verte, ragréage et colle noire sous dalle souple	P209; P215	Présence d'amiante (Après analyse en laboratoire)		180 m2
ZPSO-S06	RdC - 018; RdC - 019b; RdC - 022; RdC - 021	Dalle de sol	Dalle de sol 22*22 marron, colle noire et ragréage sous dalles souples	P228; P234	Présence d'amiante (Après analyse en laboratoire)		45 m2
ZPSO-S09	RdC - 040; R1 - 029; R1 - 028; R1 - 035; R1 - 030	Dalle de sol	Dalle de sol 22*22 verte et colle noire sous lés souples	P235; P238	Présence d'amiante (Après analyse en laboratoire)		77 m2
ZPSO-S10	R1 - 014	Colle de carrelage	Colle de carrelage 5*5 grès cérame sur chape allégée noire	P241	Présence d'amiante (Après analyse en laboratoire)		20 m2
ZPSO-S11	R1 - 011; R1 - 007; R1 - 006; R1 - 002; R1 - 001; R1 - 005; R1 - 008; R1 - 012; R1 - 013; R1 - 018b; R1 - 034; R1 - 024b; R1 - 033; R1 - 032b; R1 - 025; R1 - 019b; R1 - 031	Dalle de sol	Dalle de sol 22*22 verte et colle noire sous dalles souples 50*50	P244; P248	Présence d'amiante (Après analyse en laboratoire)		150 m2
ZPSO-S14	R1 - 017; R1 - 018b; R1 - 034; R1 - 020; R1 - 022; R1 - 024b; R1 - 033; R1 - 026; R1 - 027; R1 - 021; R1 - 019b; R1 - 031; R1 - 016	Dalle de sol	Dalle de sol 22*22 verte et colle noire sous dalles souples 33*33	P257; P269	Présence d'amiante (Après analyse en laboratoire)		120 m2

* la quantité indiquée est une estimation et ne peut constituer à elle seule une base de travail pour l'intervention et/ou le retrait du composant. La valeur de la quantité est exprimée selon l'accord avec le donneur d'ordre au préalable (par unité, par surface, par linéaire, par masse ou par volume). En l'absence d'indication du donneur d'ordre, la valeur sera déterminée au choix de l'opérateur de repérage.

2. LISTE DES MATERIAUX ET PRODUITS NE CONTENANT PAS D'AMIANTE APRES ANALYSE

N° Matériau	Localisation	Composant		N° Prélèvement	Conclusion (justification)
ZPSO-D02	RdC - 019; RdC - 026; RdC - 020	Joint de vitrage	Mastic de vitrage sur châssis intérieurs	P227	Absence d'amiante (Après analyse en laboratoire)
ZPSO-D05	RdC - 028	Enveloppe (bande tissée enduite ou non)	Enveloppe plâtre et calorifuge	P276; P277	Absence d'amiante (Après analyse en laboratoire)
ZPSO-D06	RdC - 028	Joint plat prédécoupé pour brides	Joint de bride pompe obus	P278	Absence d'amiante (Après analyse en laboratoire)
ZPSO-F01	RdC - 034; RdC - 010; RdC - 003; RdC - 036; RdC - 004; RdC - 035; RdC - 009; RdC - 033	Colle de faïence	Colle de faïence 15*15 blanche	P213; P217	Absence d'amiante (Après analyse en laboratoire)
ZPSO-F02	RdC - 019b; RdC - 019; RdC - 031; RdC - 026b; RdC - 026; RdC - 030; RdC - 025; RdC - 032; RdC - 020; RdC - 017b	Colle de faïence	Colle de faïence 15*15 blanche	P226	Absence d'amiante (Après analyse en laboratoire)
ZPSO-F03	R1 - 014	Colle de faïence	Colle de faïence 20*20 motif fleurs	P243	Absence d'amiante (Après analyse en laboratoire)
ZPSO-F04	R1 - 039; R1 - 010; R1 - 038; R1 - 003; R1 - 004; R1 - 037; R1 - 009; R1 - 036	Colle de faïence	Colle de faïence 15*15 blanche	P246; P250	Absence d'amiante (Après analyse en laboratoire)
ZPSO-F05	R1 - 015	Colle de faïence	Colle de faïence 15*15 motif fleuri	P251	Absence d'amiante (Après analyse en laboratoire)
ZPSO-F06	R1 - 015	Colle de faïence	Colle de faïence 10*10 blanc sur receveur	P252	Absence d'amiante (Après analyse en laboratoire)
ZPSO-F07	R1 - 015	Colle de faïence	Colle de plinthe receveur 20*20 blanche	P253	Absence d'amiante (Après analyse en laboratoire)
ZPSO-F08	R1 - 015; R1 - 018b; R1 - 018; R1 - 034; R1 - 024b; R1 - 024; R1 - 033; R1 - 032b; R1 - 032; R1 - 025; R1 - 019b; R1 - 019; R1 - 031	Colle de faïence	Colle de faïence 15*15 blanche	P254; P263	Absence d'amiante (Après analyse en laboratoire)
ZPSO-M003	RdC - 034; RdC - 010; RdC - 003; RdC - 036; RdC - 004; RdC - 035; RdC - 009; RdC - 033	Enduit de jointoiement des plaques de plâtre	Enduit de jointoiement des plaques de plâtre	P214	Absence d'amiante (Après analyse en laboratoire)

N° Matériau	Localisation	Composant		N° Prélèvement	Conclusion (justification)
ZPSO-M01	RdC - 016; RdC - 041; RdC - 040; RdC - 015; RdC - 014; RdC - 037; RdC - 011; RdC - 034; RdC - 010; RdC - 007; RdC - 006; RdC - 003; RdC - 036; RdC - 002; RdC - 001; RdC - 004; RdC - 035; RdC - 005; RdC - 008; RdC - 009; RdC - 033; RdC - 012; RdC - 013; RdC - 039; RdC - 018; RdC - 019; RdC - 022; RdC - 023; RdC - 026; RdC - 027; RdC - 025; RdC - 024; RdC - 021; RdC - 020; RdC - 017	Enduit à base de ciment lissé ou taloché	Enduit ciment et plâtre mur périmétrique	P204; P210	Absence d'amiante (Après analyse en laboratoire)
ZPSO-M02	RdC - 016; RdC - 041; RdC - 040; RdC - 015; RdC - 037; RdC - 038; RdC - 034; RdC - 010; RdC - 007; RdC - 006; RdC - 003; RdC - 036; RdC - 002; RdC - 001; RdC - 004; RdC - 035; RdC - 005; RdC - 008; RdC - 009; RdC - 033; RdC - 012; RdC - 013; RdC - 039; RdC - 018; RdC - 019b; RdC - 031; RdC - 022; RdC - 023; RdC - 026b; RdC - 030; RdC - 027; RdC - 029; RdC - 024; RdC - 021; RdC - 032; RdC - 017b; RdC - 017	Enduit à base de plâtre lissé ou taloché	Enduit ciment et plâtre mur refend	P211; P219	Absence d'amiante (Après analyse en laboratoire)
ZPSO-M04	RdC - 037; RdC - 039	Peinture décorative (pailletées, gouttelettes, ...)	Peinture pailletée blanc crème	P208; P221	Absence d'amiante (Après analyse en laboratoire)

N° Matériau	Localisation	Composant		N° Prélèvement	Conclusion (justification)
ZPSO-M05	RdC - 041; RdC - 040; RdC - 015; RdC - 014; RdC - 042; RdC - 037; RdC - 038; RdC - 011; RdC - 034; RdC - 010; RdC - 007; RdC - 006; RdC - 003; RdC - 036; RdC - 002; RdC - 001; RdC - 004; RdC - 035; RdC - 005; RdC - 008; RdC - 009; RdC - 033; RdC - 012; RdC - 013; RdC - 039; RdC - 018; RdC - 019b; RdC - 019; RdC - 031; RdC - 022; RdC - 023; RdC - 026b; RdC - 026; RdC - 030; RdC - 027; RdC - 029; RdC - 025; RdC - 024; RdC - 021; RdC - 032; RdC - 020; RdC - 017b; RdC - 017	Enduit à base de plâtre lissé ou taloché	Enduit plâtre sur cloisons	P220	Absence d'amiante (Après analyse en laboratoire)
ZPSO-M06	RdC - 040; R1 - 029; R1 - 028	Peinture décorative (pailletées, gouttelettes, ...)	Peinture pailletée verte sur enduit ciment	P236	Absence d'amiante (Après analyse en laboratoire)
ZPSO-M07	R1 - 035; R1 - 030	Peinture décorative (pailletées, gouttelettes, ...)	Peinture pailletée blanc crème sur enduit ciment	P237; P240	Absence d'amiante (Après analyse en laboratoire)
ZPSO-M08	R1 - 028; R1 - 035; R1 - 014; R1 - 011; R1 - 039; R1 - 010; R1 - 007; R1 - 006; R1 - 038; R1 - 003; R1 - 002; R1 - 001; R1 - 004; R1 - 037; R1 - 005; R1 - 008; R1 - 009; R1 - 036; R1 - 012; R1 - 013; R1 - 015; R1 - 030; R1 - 017; R1 - 018; R1 - 020; R1 - 022; R1 - 024; R1 - 026; R1 - 027; R1 - 032; R1 - 023; R1 - 021; R1 - 019; R1 - 016	Enduit à base de ciment lissé ou taloché	Enduit ciment murs périmétriques	P258; P266	Absence d'amiante (Après analyse en laboratoire)

N° Matériau	Localisation	Composant		N° Prélèvement	Conclusion (justification)
ZPSO-M09	R1 - 029; R1 - 028; R1 - 035; R1 - 014; R1 - 011; R1 - 039; R1 - 010; R1 - 007; R1 - 006; R1 - 038; R1 - 003; R1 - 002; R1 - 001; R1 - 004; R1 - 037; R1 - 005; R1 - 008; R1 - 009; R1 - 036; R1 - 012; R1 - 013; R1 - 015; R1 - 030; R1 - 017; R1 - 018b; R1 - 034; R1 - 020; R1 - 022; R1 - 024b; R1 - 033; R1 - 026; R1 - 027; R1 - 032b; R1 - 032; R1 - 025; R1 - 023; R1 - 021; R1 - 019b; R1 - 031; R1 - 016	Enduit à base de ciment lissé ou taloché	Enduit ciment refends	P259; P267	Absence d'amiante (Après analyse en laboratoire)
ZPSO-M10	R1 - 029; R1 - 028; R1 - 035; R1 - 014; R1 - 011; R1 - 039; R1 - 010; R1 - 007; R1 - 006; R1 - 038; R1 - 003; R1 - 002; R1 - 001; R1 - 004; R1 - 037; R1 - 005; R1 - 008; R1 - 009; R1 - 036; R1 - 012; R1 - 013; R1 - 015; R1 - 030; R1 - 017; R1 - 018b; R1 - 018; R1 - 034; R1 - 020; R1 - 022; R1 - 024b; R1 - 024; R1 - 033; R1 - 026; R1 - 027; R1 - 032b; R1 - 032; R1 - 025; R1 - 023; R1 - 021; R1 - 019b; R1 - 019; R1 - 031; R1 - 016	Enduit à base de plâtre lissé ou taloché	Enduit plâtre cloisons	P260; P268	Absence d'amiante (Après analyse en laboratoire)
ZPSO-M11	RdC - 028	Enduit à base de ciment lissé ou taloché	Enduit ciment murs périphériques	P273	Absence d'amiante (Après analyse en laboratoire)
ZPSO-M12	RdC - 028	Enduit à base de ciment lissé ou taloché	Enduit ciment refend cloison	P274	Absence d'amiante (Après analyse en laboratoire)
ZPSO-P01	RdC - 019; RdC - 026; RdC - 025; RdC - 020	Colle de carrelage	Colle de plinthes grès cérame 10*10 gris	P225; P232	Absence d'amiante (Après analyse en laboratoire)
ZPSO-P02	R1 - 018; R1 - 024; R1 - 032; R1 - 019	Colle de faïence	Colle de plinthes grès cérame 10*10 gris	P262; P271	Absence d'amiante (Après analyse en laboratoire)

N° Matériau	Localisation	Composant		N° Prélèvement	Conclusion (justification)
ZPSO-PI1	RdC - 016; RdC - 041; RdC - 040; RdC - 015; RdC - 014; RdC - 042; RdC - 037; RdC - 038; RdC - 011; RdC - 034; RdC - 010; RdC - 007; RdC - 006; RdC - 003; RdC - 036; RdC - 002; RdC - 001; RdC - 004; RdC - 035; RdC - 005; RdC - 008; RdC - 009; RdC - 033; RdC - 012; RdC - 013; RdC - 039; RdC - 018; RdC - 019b; RdC - 019; RdC - 031; RdC - 022; RdC - 023; RdC - 026b; RdC - 026; RdC - 030; RdC - 027; RdC - 029; RdC - 025; RdC - 024; RdC - 021; RdC - 032; RdC - 020; RdC - 017b; RdC - 017	Enduit à base de plâtre lissé ou taloché	Enduit plafond plâtre lissé	P203; P222	Absence d'amiante (Après analyse en laboratoire)
ZPSO-PI2	R1 - 029; R1 - 028; R1 - 035; R1 - 014; R1 - 011; R1 - 039; R1 - 010; R1 - 007; R1 - 006; R1 - 038; R1 - 003; R1 - 002; R1 - 001; R1 - 004; R1 - 037; R1 - 005; R1 - 008; R1 - 009; R1 - 036; R1 - 012; R1 - 013; R1 - 015; R1 - 030; R1 - 017; R1 - 018b; R1 - 018; R1 - 034; R1 - 020; R1 - 022; R1 - 024b; R1 - 024; R1 - 033; R1 - 026; R1 - 027; R1 - 032b; R1 - 032; R1 - 025; R1 - 023; R1 - 021; R1 - 019b; R1 - 019; R1 - 031; R1 - 016	Enduit de jointoiement et plot de colle des plaques de plâtre	Enduit de jointoiement des plaques de plâtre et calicot	P239; P264	Absence d'amiante (Après analyse en laboratoire)
ZPSO-PI3	RdC - 028	Enduit à base de plâtre lissé ou taloché	Enduit plâtre plafond	P275	Absence d'amiante (Après analyse en laboratoire)

N° Matériau	Localisation	Composant		N° Prélèvement	Conclusion (justification)
ZPSO-S05	RdC - 034; RdC - 010; RdC - 003; RdC - 036; RdC - 004; RdC - 035; RdC - 009; RdC - 033	Colle de carrelage	Colle de carrelage grès cérame gris et ragréage sous tarkett douche	P212; P216	Absence d'amiante (Après analyse en laboratoire)
ZPSO-S07	RdC - 019; RdC - 026; RdC - 025; RdC - 020	Colle de carrelage	Colle de carrelage grès cérame 10*10 gris	P224; P231	Absence d'amiante (Après analyse en laboratoire)
ZPSO-S08	RdC - 023; RdC - 026b; RdC - 024	Colle	Colle et ragréage sous sol souple imitation parquet	P223; P230	Absence d'amiante (Après analyse en laboratoire)
ZPSO-S12	R1 - 039; R1 - 010; R1 - 038; R1 - 003; R1 - 004; R1 - 037; R1 - 009; R1 - 036	Colle de carrelage	Colle de carrelage grès cérame gris sous Tarkett douche	P245; P249	Absence d'amiante (Après analyse en laboratoire)
ZPSO-S13	R1 - 015; R1 - 018; R1 - 024; R1 - 032; R1 - 019	Colle de carrelage	Colle de carrelage grès cérame 10*10 gris	P261; P270	Absence d'amiante (Après analyse en laboratoire)
ZPSO-S15	R1 - 024	Rebouchage autour de conduits (principalement IGH et ERP)	Rebouchage autour de conduits en sol	P265	Absence d'amiante (Après analyse en laboratoire)
ZPSO-S16	RdC - 028	Ragréage	Ragréage et peinture de sol	P272	Absence d'amiante (Après analyse en laboratoire)

3. LISTE DES MATERIAUX ET PRODUITS NE CONTENANT PAS D'AMIANTE SUR JUSTIFICATIF

N° Matériau	Localisation	Composant		N° Prélèvement	Conclusion (justification)
ZPSO-D10	RdC - 034; RdC - 010; RdC - 003; RdC - 036; RdC - 019; RdC - 026; RdC - 025; RdC - 020	Conduit EU	Conduit EU et VP fonte ou PVC		Matériau ou produit qui par nature ne contient pas d'amiante

4. COMPOSANTS POUR LESQUELS DES SONDAGES ET/OU PRELEVEMENTS DOIVENT ETRE EFFECTUES

N° Matériau	Localisation	Composant		Conclusion (justification)
ZPSO-D08	R1 - 014	6 - Conduits et accessoires intérieurs - Conduits de fluides (air, eau, vapeur, fumée, échappement, autres fluides)	Calorifuge et enveloppe de calorifuge des réseaux de chauffage potentiellement présents sous coffrage	Susceptible de contenir de l'amiante (Materiaux inaccessibles sous coffrage non démontable)
ZPSO-D09	RdC - 004; RdC - 035; RdC - 009; RdC - 033; R1 - 004; R1 - 037	6 - Conduits et accessoires intérieurs - Conduits de fluides (air, eau, vapeur, fumée, échappement, autres fluides)	Conduit EU et VP en gaine technique	Susceptible de contenir de l'amiante (Materiaux inaccessibles (absence de trappe ou trappe bloquée))

N° Matériau	Localisation	Composant		Conclusion (justification)
ZPSO-D11	RdC - 028	8 - Équipements divers et accessoires - Chaudières (mixtes, collectives), chauffe bains, radiateurs gaz modulables, Poêles à bois à fuel, à charbon, Groupes électrogènes	Composants internes de chaudière (joints, calorifuges...)	Susceptible de contenir de l'amiante (Matériaux inaccessibles - chaudière fonctionnelle)

VI. OBLIGATIONS CONSECUTIVES AUX TRAVAUX DE RETRAIT OU DE CONFINEMENT

Lorsque le présent rapport est suivi de travaux, le propriétaire doit effectuer après enlèvement ou confinement des matériaux et produits contenant de l'amiante de la liste A ou de la liste B situés à l'intérieur des bâtiments occupés ou fréquentés, les interventions suivantes :

- > Examen visuel des ouvrages par une personne certifiée,
- > Mesures d'empoussièrément par un organisme accrédité par le COFRAC.

Si les travaux ne conduisent pas au retrait total des matériaux et produits de la liste A contenant de l'amiante, il est procédé, par une personne certifiée, à une évaluation périodique de l'état de conservation de ces matériaux dans un délai maximal de trois ans.

Ces interventions sont rendues obligatoires par l'article R.1334-29-3 du code de la santé Publique.

ANNEXE 1 - FICHE D'IDENTIFICATION



Matériaux : ZPSO-S00

Prélèvement : P201

Description : Colle noire sous les souples et ragréage

Localisation : RdC - 015; RdC - 031; RdC - 030; RdC - 032;
RdC - 017b

Résultat : Présence d'amiante

Quantité : 12ml



Matériaux : ZPSO-S02

Prélèvement : P202

Description : Colle de carrelage grès cérame 5*5 moucheté sur
chape allégée noire

Localisation : RdC - 014

Résultat : Présence d'amiante

Quantité : 10ml



Matériaux : ZPSO-M01

Prélèvement : P204; P210

Description : Enduit ciment et plâtre mur périmétrique

Localisation : RdC - 016; RdC - 041; RdC - 040; RdC - 015;
RdC - 014; RdC - 037; RdC - 011; RdC - 034; RdC - 010; RdC -
007; RdC - 006; RdC - 003; RdC - 036; RdC - 002; RdC - 001;
RdC - 004; RdC - 035; RdC - 005; RdC - 008; RdC - 009; RdC -
033; RdC - 012; RdC - 013; RdC - 039; RdC - 018; RdC - 019;
RdC - 022; RdC - 023; RdC - 026; RdC - 027; RdC - 025; RdC -
024; RdC - 021; RdC - 020; RdC - 017

Résultat : Absence d'amiante

Quantité : ml



Matériaux : ZPSO-M01

Prélèvement : P204; P210

Description : Enduit ciment et plâtre mur périmétrique

Localisation : RdC - 016; RdC - 041; RdC - 040; RdC - 015; RdC -
014; RdC - 037; RdC - 011; RdC - 034; RdC - 010; RdC - 007; RdC -
006; RdC - 003; RdC - 036; RdC - 002; RdC - 001; RdC - 004; RdC -
035; RdC - 005; RdC - 008; RdC - 009; RdC - 033; RdC - 012; RdC -
013; RdC - 039; RdC - 018; RdC - 019; RdC - 022; RdC - 023; RdC -
026; RdC - 027; RdC - 025; RdC - 024; RdC - 021; RdC - 020; RdC -
017

Résultat : Absence d'amiante

Quantité : ml



Matériaux : ZPSO-PI1

Prélèvement : P203; P222

Description : Enduit plafond plâtre lissé

Localisation : RdC - 016; RdC - 041; RdC - 040; RdC - 015; RdC - 014; RdC - 042; RdC - 037; RdC - 038; RdC - 011; RdC - 034; RdC - 010; RdC - 007; RdC - 006; RdC - 003; RdC - 036; RdC - 002; RdC - 001; RdC - 004; RdC - 035; RdC - 005; RdC - 008; RdC - 009; RdC - 033; RdC - 012; RdC - 013; RdC - 039; RdC - 018; RdC - 019b; RdC - 019; RdC - 031; RdC - 022; RdC - 023; RdC - 026b; RdC - 026; RdC - 030; RdC - 027; RdC - 029; RdC - 025; RdC - 024; RdC - 021; RdC - 032; RdC - 020; RdC - 017b; RdC - 017

Résultat : Absence d'amiante

Quantité :



Matériaux : ZPSO-PI1

Prélèvement : P203; P222

Description : Enduit plafond plâtre lissé

Localisation : RdC - 016; RdC - 041; RdC - 040; RdC - 015; RdC - 014; RdC - 042; RdC - 037; RdC - 038; RdC - 011; RdC - 034; RdC - 010; RdC - 007; RdC - 006; RdC - 003; RdC - 036; RdC - 002; RdC - 001; RdC - 004; RdC - 035; RdC - 005; RdC - 008; RdC - 009; RdC - 033; RdC - 012; RdC - 013; RdC - 039; RdC - 018; RdC - 019b; RdC - 019; RdC - 031; RdC - 022; RdC - 023; RdC - 026b; RdC - 026; RdC - 030; RdC - 027; RdC - 029; RdC - 025; RdC - 024; RdC - 021; RdC - 032; RdC - 020; RdC - 017b; RdC - 017

Résultat : Absence d'amiante

Quantité :

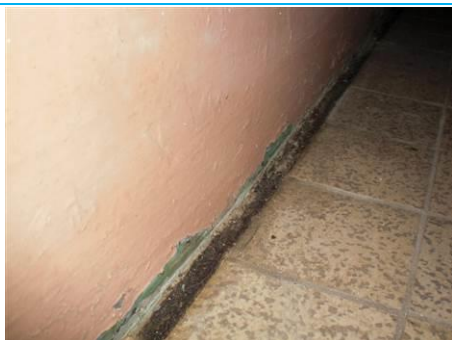

Matériaux : ZPSO-D01

Prélèvement : P205

Description : Joint mastic périmétrique au sol

Localisation : RdC - 014

Résultat : Présence d'amiante

Quantité : 13ml



Matériaux : ZPSO-S03

Prélèvement : P206; P218

Description : Dalle de sol 22*22 marron, colle noire et chape

Localisation : RdC - 042; RdC - 038; RdC - 013

Résultat : Présence d'amiante

Quantité : 37ml



Matériaux : ZPSO-S03

Prélèvement : P206; P218

Description : Dalle de sol 22*22 marron, colle noire et chape

Localisation : RdC - 042; RdC - 038; RdC - 013

Résultat : Présence d'amiante

Quantité : 37



Matériaux : ZPSO-S04

Prélèvement : P209; P215

Description : Dalle de sol 22*22 verte, ragréage et colle noire sous dalle souple

Localisation : RdC - 011; RdC - 007; RdC - 006; RdC - 002; RdC - 001; RdC - 005; RdC - 008; RdC - 012; RdC - 027; RdC - 017

Résultat : Présence d'amiante

Quantité : 180



Matériaux : ZPSO-S04

Prélèvement : P209; P215

Description : Dalle de sol 22*22 verte, ragréage et colle noire sous dalle souple

Localisation : RdC - 011; RdC - 007; RdC - 006; RdC - 002; RdC - 001; RdC - 005; RdC - 008; RdC - 012; RdC - 027; RdC - 017

Résultat : Présence d'amiante

Quantité : 180



Matériaux : ZPSO-M02

Prélèvement : P211; P219

Description : Enduit ciment et plâtre mur refend

Localisation : RdC - 016; RdC - 041; RdC - 040; RdC - 015; RdC - 037; RdC - 038; RdC - 034; RdC - 010; RdC - 007; RdC - 006; RdC - 003; RdC - 036; RdC - 002; RdC - 001; RdC - 004; RdC - 035; RdC - 005; RdC - 008; RdC - 009; RdC - 033; RdC - 012; RdC - 013; RdC - 039; RdC - 018; RdC - 019b; RdC - 031; RdC - 022; RdC - 023; RdC - 026b; RdC - 030; RdC - 027; RdC - 029; RdC - 024; RdC - 021; RdC - 032; RdC - 017b; RdC - 017

Résultat : Absence d'amiante

Quantité :



Matériaux : ZPSO-M02

Prélèvement : P211; P219

Description : Enduit ciment et plâtre mur refend

Localisation : RdC - 016; RdC - 041; RdC - 040; RdC - 015; RdC - 037; RdC - 038; RdC - 034; RdC - 010; RdC - 007; RdC - 006; RdC - 003; RdC - 036; RdC - 002; RdC - 001; RdC - 004; RdC - 035; RdC - 005; RdC - 008; RdC - 009; RdC - 033; RdC - 012; RdC - 013; RdC - 039; RdC - 018; RdC - 019b; RdC - 031; RdC - 022; RdC - 023; RdC - 026b; RdC - 030; RdC - 027; RdC - 029; RdC - 024; RdC - 021; RdC - 032; RdC - 017b; RdC - 017

Résultat : Absence d'amiante

Quantité :



Matériaux : ZPSO-S05

Prélèvement : P212; P216

Description : Colle de carrelage grès cérame gris et ragréage sous tarkett douche

Localisation : RdC - 034; RdC - 010; RdC - 003; RdC - 036; RdC - 004; RdC - 035; RdC - 009; RdC - 033

Résultat : Absence d'amiante

Quantité :



Matériaux : ZPSO-S05

Prélèvement : P212; P216

Description : Colle de carrelage grès cérame gris et ragréage sous tarkett douche

Localisation : RdC - 034; RdC - 010; RdC - 003; RdC - 036; RdC - 004; RdC - 035; RdC - 009; RdC - 033

Résultat : Absence d'amiante

Quantité :

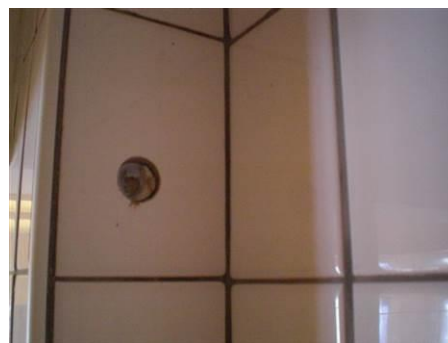

Matériaux : ZPSO-F01

Prélèvement : P213; P217

Description : Colle de faïence 15*15 blanche

Localisation : RdC - 034; RdC - 010; RdC - 003; RdC - 036; RdC - 004; RdC - 035; RdC - 009; RdC - 033

Résultat : Absence d'amiante

Quantité :

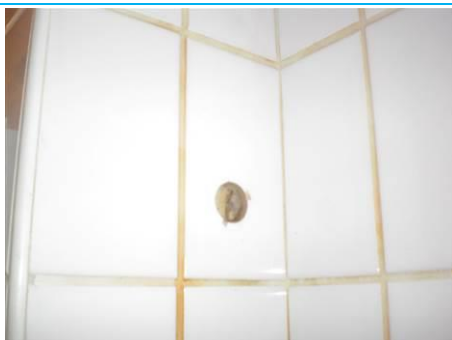

Matériaux : ZPSO-F01

Prélèvement : P213; P217

Description : Colle de faïence 15*15 blanche

Localisation : RdC - 034; RdC - 010; RdC - 003; RdC - 036; RdC - 004; RdC - 035; RdC - 009; RdC - 033

Résultat : Absence d'amiante

Quantité :



Matériaux : ZPSO-M003

Prélèvement : P214

Description : Enduit de jointoiment des plaques de plâtre

Localisation : RdC - 034; RdC - 010; RdC - 003; RdC - 036; RdC - 004; RdC - 035; RdC - 009; RdC - 033

Résultat : Absence d'amiante

Quantité :



Matériaux : ZPSO-S01

Prélèvement : P207; P229

Description : Dalle de sol 22*22 verte, colle noire et ragréage sous lés souples

Localisation : RdC - 037; RdC - 039; RdC - 029

Résultat : Présence d'amiante

Quantité : 64



Matériaux : ZPSO-S01

Prélèvement : P207; P229

Description : Dalle de sol 22*22 verte, colle noire et ragréage sous lés souples

Localisation : RdC - 037; RdC - 039; RdC - 029

Résultat : Présence d'amiante

Quantité : 64



Matériaux : ZPSO-M04
Prélèvement : P208; P221
Description : Peinture pailletée blanc crème
Localisation : RdC - 037; RdC - 039
Résultat : Absence d'amiante
Quantité :



Matériaux : ZPSO-M05
Prélèvement : P220
Description : Enduit plâtre sur cloisons
Localisation : RdC - 041; RdC - 040; RdC - 015; RdC - 014; RdC - 042; RdC - 037; RdC - 038; RdC - 011; RdC - 034; RdC - 010; RdC - 007; RdC - 006; RdC - 003; RdC - 036; RdC - 002; RdC - 001; RdC - 004; RdC - 035; RdC - 005; RdC - 008; RdC - 009; RdC - 033; RdC - 012; RdC - 013; RdC - 039; RdC - 018; RdC - 019b; RdC - 019; RdC - 031; RdC - 022; RdC - 023; RdC - 026b; RdC - 026; RdC - 030; RdC - 027; RdC - 029; RdC - 025; RdC - 024; RdC - 021; RdC - 032; RdC - 020; RdC - 017b; RdC - 017
Résultat : Absence d'amiante
Quantité :



Matériaux : ZPSO-S06
Prélèvement : P228; P234
Description : Dalle de sol 22*22 marron, colle noire et ragréage sous dalles souples
Localisation : RdC - 018; RdC - 019b; RdC - 022; RdC - 021
Résultat : Présence d'amiante
Quantité : 45



Matériaux : ZPSO-S06
Prélèvement : P228; P234
Description : Dalle de sol 22*22 marron, colle noire et ragréage sous dalles souples
Localisation : RdC - 018; RdC - 019b; RdC - 022; RdC - 021
Résultat : Présence d'amiante
Quantité : 45



Matériaux : ZPSO-S07
Prélèvement : P224; P231
Description : Colle de carrelage grès cérame 10*10 gris
Localisation : RdC - 019; RdC - 026; RdC - 025; RdC - 020
Résultat : Absence d'amiante
Quantité :



Matériaux : ZPSO-S07
Prélèvement : P224; P231
Description : Colle de carrelage grès cérame 10*10 gris
Localisation : RdC - 019; RdC - 026; RdC - 025; RdC - 020
Résultat : Absence d'amiante
Quantité :



Matériaux : ZPSO-P01

Prélèvement : P225; P232

Description : Colle de plinthes grès cérame 10*10 gris

Localisation : RdC - 019; RdC - 026; RdC - 025; RdC - 020

Résultat : Absence d'amiante

Quantité :



Matériaux : ZPSO-P01

Prélèvement : P225; P232

Description : Colle de plinthes grès cérame 10*10 gris

Localisation : RdC - 019; RdC - 026; RdC - 025; RdC - 020

Résultat : Absence d'amiante

Quantité :

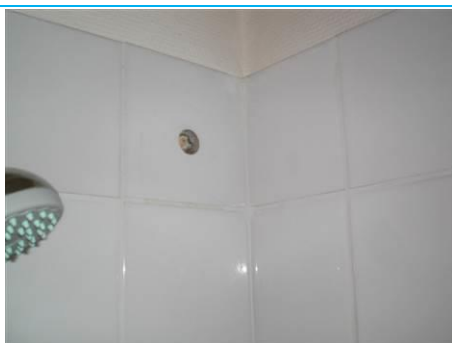

Matériaux : ZPSO-F02

Prélèvement : P226

Description : Colle de faïence 15*15 blanche

Localisation : RdC - 019b; RdC - 019; RdC - 031; RdC - 026b;
RdC - 026; RdC - 030; RdC - 025; RdC - 032; RdC - 020; RdC - 017b

Résultat : Absence d'amiante

Quantité :



Matériaux : ZPSO-F02

Prélèvement : P226

Description : Colle de faïence 15*15 blanche

Localisation : RdC - 019b; RdC - 019; RdC - 031; RdC - 026b; RdC - 026; RdC - 030; RdC - 025; RdC - 032; RdC - 020; RdC - 017b

Résultat : Absence d'amiante

Quantité :



Matériaux : ZPSO-D02

Prélèvement : P227

Description : Mastic de vitrage sur châssis intérieurs

Localisation : RdC - 019; RdC - 026; RdC - 020

Résultat : Absence d'amiante

Quantité :



Matériaux : ZPSO-S08

Prélèvement : P223; P230

Description : Colle et ragréage sous sol souple imitation parquet

Localisation : RdC - 023; RdC - 026b; RdC - 024

Résultat : Absence d'amiante

Quantité :



Matériaux : ZPSO-S08
Prélèvement : P223; P230
Description : Colle et ragréage sous sol souple imitation parquet
Localisation : RdC - 023; RdC - 026b; RdC - 024
Résultat : Absence d'amiante
Quantité :



Matériaux : ZPSO-S09
Prélèvement : P235; P238
Description : Dalle de sol 22*22 verte et colle noire sous lés souples
Localisation : RdC - 040; R1 - 029; R1 - 028; R1 - 035; R1 - 030
Résultat : Présence d'amiante
Quantité : 77



Matériaux : ZPSO-S09
Prélèvement : P235; P238
Description : Dalle de sol 22*22 verte et colle noire sous lés souples
Localisation : RdC - 040; R1 - 029; R1 - 028; R1 - 035; R1 - 030
Résultat : Présence d'amiante
Quantité : 77



Matériaux : ZPSO-M06
Prélèvement : P236
Description : Peinture pailletée verte sur enduit ciment
Localisation : RdC - 040; R1 - 029; R1 - 028
Résultat : Absence d'amiante
Quantité :



Matériaux : ZPSO-M07
Prélèvement : P237; P240
Description : Peinture pailletée blanc crème sur enduit ciment
Localisation : R1 - 035; R1 - 030
Résultat : Absence d'amiante
Quantité :



Matériaux : ZPSO-M07
Prélèvement : P237; P240
Description : Peinture pailletée blanc crème sur enduit ciment
Localisation : R1 - 035; R1 - 030
Résultat : Absence d'amiante
Quantité :



Matériaux : ZPSO-PI2

Prélèvement : P239; P264

Description : Enduit de jointoiment des plaques de plâtre et calicot

Localisation : R1 - 029; R1 - 028; R1 - 035; R1 - 014; R1 - 011; R1 - 039; R1 - 010; R1 - 007; R1 - 006; R1 - 038; R1 - 003; R1 - 002; R1 - 001; R1 - 004; R1 - 037; R1 - 005; R1 - 008; R1 - 009; R1 - 036; R1 - 012; R1 - 013; R1 - 015; R1 - 030; R1 - 017; R1 - 018b; R1 - 018; R1 - 034; R1 - 020; R1 - 022; R1 - 024b; R1 - 024; R1 - 033; R1 - 026; R1 - 027; R1 - 032b; R1 - 032; R1 - 025; R1 - 023; R1 - 021; R1 - 019b; R1 - 019; R1 - 031; R1 - 016

Résultat : Absence d'amiante

Quantité : m2



Matériaux : ZPSO-PI2

Prélèvement : P239; P264

Description : Enduit de jointoiment des plaques de plâtre et calicot

Localisation : R1 - 029; R1 - 028; R1 - 035; R1 - 014; R1 - 011; R1 - 039; R1 - 010; R1 - 007; R1 - 006; R1 - 038; R1 - 003; R1 - 002; R1 - 001; R1 - 004; R1 - 037; R1 - 005; R1 - 008; R1 - 009; R1 - 036; R1 - 012; R1 - 013; R1 - 015; R1 - 030; R1 - 017; R1 - 018b; R1 - 018; R1 - 034; R1 - 020; R1 - 022; R1 - 024b; R1 - 024; R1 - 033; R1 - 026; R1 - 027; R1 - 032b; R1 - 032; R1 - 025; R1 - 023; R1 - 021; R1 - 019b; R1 - 019; R1 - 031; R1 - 016

Résultat : Absence d'amiante

Quantité : m2



Matériaux : ZPSO-S10

Prélèvement : P241

Description : Colle de carrelage 5*5 grès cérame sur chape allégée noire

Localisation : R1 - 014

Résultat : Présence d'amiante

Quantité : 20m2



Matériaux : ZPSO-F03

Prélèvement : P243

Description : Colle de faïence 20*20 motif fleurs

Localisation : R1 - 014

Résultat : Absence d'amiante

Quantité : m2



Matériaux : ZPSO-D03
Prélèvement : P242
Description : Joint mastic périmétrique de sol
Localisation : R1 - 014
Résultat : Présence d'amiante
Quantité : 17



Matériaux : ZPSO-S11
Prélèvement : P244; P248
Description : Dalle de sol 22*22 verte et colle noire sous dalles souples 50*50
Localisation : R1 - 011; R1 - 007; R1 - 006; R1 - 002; R1 - 001; R1 - 005; R1 - 008; R1 - 012; R1 - 013; R1 - 018b; R1 - 034; R1 - 024b; R1 - 033; R1 - 032b; R1 - 025; R1 - 019b; R1 - 031
Résultat : Présence d'amiante
Quantité : 150



Matériaux : ZPSO-S11
Prélèvement : P244; P248
Description : Dalle de sol 22*22 verte et colle noire sous dalles souples 50*50
Localisation : R1 - 011; R1 - 007; R1 - 006; R1 - 002; R1 - 001; R1 - 005; R1 - 008; R1 - 012; R1 - 013; R1 - 018b; R1 - 034; R1 - 024b; R1 - 033; R1 - 032b; R1 - 025; R1 - 019b; R1 - 031
Résultat : Présence d'amiante
Quantité : 150



Matériaux : ZPSO-D04
Prélèvement : P247; P256
Description : Enveloppe et calorifuge cartonné
Localisation : R1 - 014; R1 - 011; R1 - 007; R1 - 006; R1 - 005; R1 - 008; R1 - 012; R1 - 017; R1 - 020; R1 - 022; R1 - 023; R1 - 021; R1 - 016
Résultat : Présence d'amiante
Quantité : 57



Matériaux : ZPSO-S12
Prélèvement : P245; P249
Description : Colle de carrelage grès cérame gris sous Tarkett douche
Localisation : R1 - 039; R1 - 010; R1 - 038; R1 - 003; R1 - 004; R1 - 037; R1 - 009; R1 - 036
Résultat : Absence d'amiante
Quantité : m2



Matériaux : ZPSO-S12
Prélèvement : P245; P249
Description : Colle de carrelage grès cérame gris sous Tarkett douche
Localisation : R1 - 039; R1 - 010; R1 - 038; R1 - 003; R1 - 004; R1 - 037; R1 - 009; R1 - 036
Résultat : Absence d'amiante
Quantité : m2

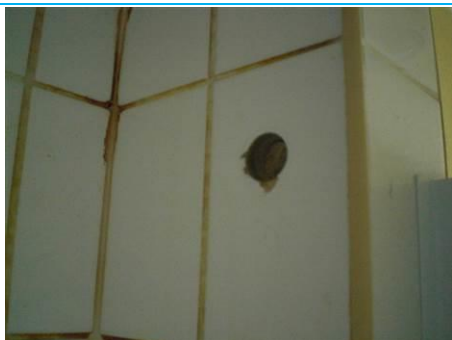

Matériaux : ZPSO-F04
Prélèvement : P246; P250
Description : Colle de faïence 15*15 blanche
Localisation : R1 - 039; R1 - 010; R1 - 038; R1 - 003; R1 - 004;
R1 - 037; R1 - 009; R1 - 036
Résultat : Absence d'amiante
Quantité : m2

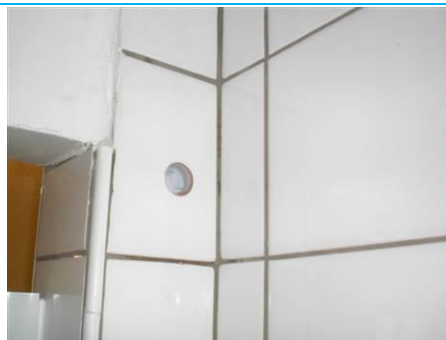

Matériaux : ZPSO-F04
Prélèvement : P246; P250
Description : Colle de faïence 15*15 blanche
Localisation : R1 - 039; R1 - 010; R1 - 038; R1 - 003; R1 - 004; R1 -
037; R1 - 009; R1 - 036
Résultat : Absence d'amiante
Quantité : m2



Matériaux : ZPSO-S13
Prélèvement : P261; P270
Description : Colle de carrelage grès cérame 10*10 gris
Localisation : R1 - 015; R1 - 018; R1 - 024; R1 - 032; R1 - 019
Résultat : Absence d'amiante
Quantité :



Matériaux : ZPSO-S13
Prélèvement : P261; P270
Description : Colle de carrelage grès cérame 10*10 gris
Localisation : R1 - 015; R1 - 018; R1 - 024; R1 - 032; R1 - 019
Résultat : Absence d'amiante
Quantité :

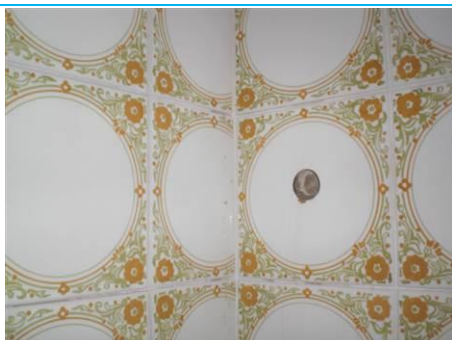

Matériaux : ZPSO-F05
Prélèvement : P251
Description : Colle de faïence 15*15 motif fleuri
Localisation : R1 - 015
Résultat : Absence d'amiante
Quantité :

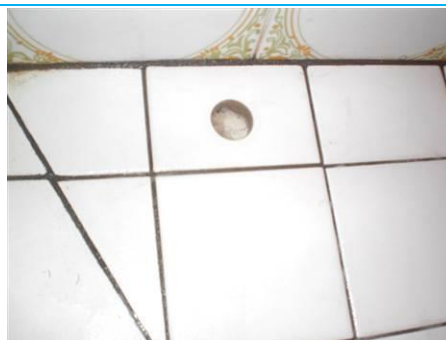

Matériaux : ZPSO-F06
Prélèvement : P252
Description : Colle de faïence 10*10 blanc sur receveur
Localisation : R1 - 015
Résultat : Absence d'amiante
Quantité :



Matériaux : ZPSO-F07
Prélèvement : P253
Description : Colle de plinthe receveur 20*20 blanche
Localisation : R1 - 015
Résultat : Absence d'amiante

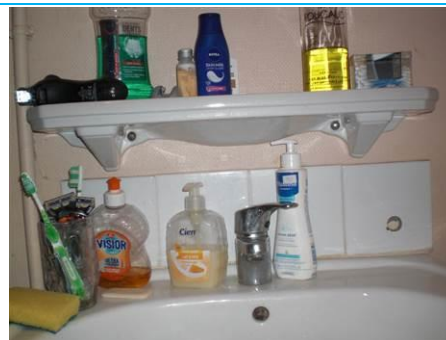

Matériaux : ZPSO-F08
Prélèvement : P254; P263
Description : Colle de faïence 15*15 blanche
Localisation : R1 - 015; R1 - 018b; R1 - 018; R1 - 034; R1 - 024b; R1 - 024; R1 - 033; R1 - 032b; R1 - 032; R1 - 025; R1 - 019b; R1 - 019; R1 - 031
Résultat : Absence d'amiante



Matériaux : ZPSO-S14
Prélèvement : P257; P269
Description : Dalle de sol 22*22 verte et colle noire sous dalles souples 33*33
Localisation : R1 - 017; R1 - 018b; R1 - 034; R1 - 020; R1 - 022; R1 - 024b; R1 - 033; R1 - 026; R1 - 027; R1 - 021; R1 - 019b; R1 - 031; R1 - 016
Résultat : Présence d'amiante



Matériaux : ZPSO-S14
Prélèvement : P257; P269
Description : Dalle de sol 22*22 verte et colle noire sous dalles souples 33*33
Localisation : R1 - 017; R1 - 018b; R1 - 034; R1 - 020; R1 - 022; R1 - 024b; R1 - 033; R1 - 026; R1 - 027; R1 - 021; R1 - 019b; R1 - 031; R1 - 016
Résultat : Présence d'amiante



Matériaux : ZPSO-M08
Prélèvement : P258; P266
Description : Enduit ciment murs périmétriques
Localisation : R1 - 028; R1 - 035; R1 - 014; R1 - 011; R1 - 039; R1 - 010; R1 - 007; R1 - 006; R1 - 038; R1 - 003; R1 - 002; R1 - 001; R1 - 004; R1 - 037; R1 - 005; R1 - 008; R1 - 009; R1 - 036; R1 - 012; R1 - 013; R1 - 015; R1 - 030; R1 - 017; R1 - 018; R1 - 020; R1 - 022; R1 - 024; R1 - 026; R1 - 027; R1 - 032; R1 - 023; R1 - 021; R1 - 019; R1 - 016
Résultat : Absence d'amiante

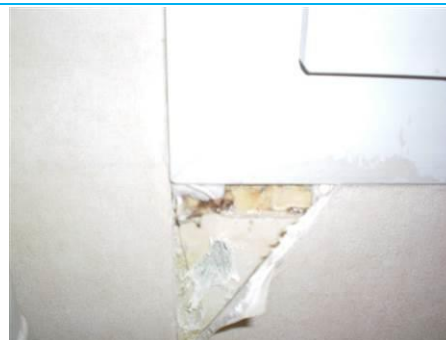

Matériaux : ZPSO-M08
Prélèvement : P258; P266
Description : Enduit ciment murs périmétriques
Localisation : R1 - 028; R1 - 035; R1 - 014; R1 - 011; R1 - 039; R1 - 010; R1 - 007; R1 - 006; R1 - 038; R1 - 003; R1 - 002; R1 - 001; R1 - 004; R1 - 037; R1 - 005; R1 - 008; R1 - 009; R1 - 036; R1 - 012; R1 - 013; R1 - 015; R1 - 030; R1 - 017; R1 - 018; R1 - 020; R1 - 022; R1 - 024; R1 - 026; R1 - 027; R1 - 032; R1 - 023; R1 - 021; R1 - 019; R1 - 016
Résultat : Absence d'amiante



Matériaux : ZPSO-M09

Prélèvement : P259; P267

Description : Enduit ciment refends

Localisation : R1 - 029; R1 - 028; R1 - 035; R1 - 014; R1 - 011; R1 - 039; R1 - 010; R1 - 007; R1 - 006; R1 - 038; R1 - 003; R1 - 002; R1 - 001; R1 - 004; R1 - 037; R1 - 005; R1 - 008; R1 - 009; R1 - 036; R1 - 012; R1 - 013; R1 - 015; R1 - 030; R1 - 017; R1 - 018b; R1 - 034; R1 - 020; R1 - 022; R1 - 024b; R1 - 033; R1 - 026; R1 - 027; R1 - 032b; R1 - 032; R1 - 025; R1 - 023; R1 - 021; R1 - 019b; R1 - 031; R1 - 016

Résultat : Absence d'amiante



Matériaux : ZPSO-M10

Prélèvement : P260; P268

Description : Enduit plâtre cloisons

Localisation : R1 - 029; R1 - 028; R1 - 035; R1 - 014; R1 - 011; R1 - 039; R1 - 010; R1 - 007; R1 - 006; R1 - 038; R1 - 003; R1 - 002; R1 - 001; R1 - 004; R1 - 037; R1 - 005; R1 - 008; R1 - 009; R1 - 036; R1 - 012; R1 - 013; R1 - 015; R1 - 030; R1 - 017; R1 - 018b; R1 - 018; R1 - 034; R1 - 020; R1 - 022; R1 - 024b; R1 - 024; R1 - 033; R1 - 026; R1 - 027; R1 - 032b; R1 - 032; R1 - 025; R1 - 023; R1 - 021; R1 - 019b; R1 - 019; R1 - 031; R1 - 016

Résultat : Absence d'amiante



Matériaux : ZPSO-P02

Prélèvement : P262; P271

Description : Colle de plinthes grès cérame 10*10 gris

Localisation : R1 - 018; R1 - 024; R1 - 032; R1 - 019

Résultat : Absence d'amiante

Matériaux : ZPSO-P02
Prélèvement : P262; P271
Description : Colle de plinthes grès cérame 10*10 gris
Localisation : R1 - 018; R1 - 024; R1 - 032; R1 - 019
Résultat : Absence d'amiante



Matériaux : ZPSO-D07

Prélèvement : P255

Description : Conduit EU en fibres-ciment

Localisation : R1 - 003; R1 - 015; R1 - 018; R1 - 024; R1 - 032; R1 - 019

Résultat : Présence d'amiante



Matériaux : ZPSO-S15

Prélèvement : P265

Description : Rebouchage autour de conduits en sol

Localisation : R1 - 024

Résultat : Absence d'amiante



Matériaux : ZPSO-S16
Prélèvement : P272
Description : Ragréage et peinture de sol
Localisation : RdC - 028
Résultat : Absence d'amiante



Matériaux : ZPSO-M11
Prélèvement : P273
Description : Enduit ciment murs périmétriques
Localisation : RdC - 028
Résultat : Absence d'amiante



Matériaux : ZPSO-M12
Prélèvement : P274
Description : Enduit ciment refend cloison
Localisation : RdC - 028
Résultat : Absence d'amiante



Matériaux : ZPSO-PI3
Prélèvement : P275
Description : Enduit plâtre plafond
Localisation : RdC - 028
Résultat : Absence d'amiante



Matériaux : ZPSO-D05
Prélèvement : P276; P277
Description : Enveloppe plâtre et calorifuge
Localisation : RdC - 028
Résultat : Absence d'amiante



Matériaux : ZPSO-D05
Prélèvement : P276; P277
Description : Enveloppe plâtre et calorifuge
Localisation : RdC - 028
Résultat : Absence d'amiante



Matériaux : ZPSO-D06
Prélèvement : P278
Description : Joint de bride pompe obus
Localisation : RdC - 028
Résultat : Absence d'amiante



Matériaux : ZPSO-F09
Prélèvement : P233
Description : Colle de faïence 15*15 blanche
Localisation : RdC - 025
Résultat : Présence d'amiante

ANNEXE 2 - PLANS / CROQUIS



Planche (croquis) de repérage technique effectué par le cabinet : SOCOTEC DIAGNOSTIC, auteur : Vincent REMY
Dossier n° 2006CCETO65743-050 du 16/06/2020
Adresse du bien : Quartier Aboville 86000 POITIERS



Planche (croquis) de repérage technique effectué par le cabinet : SOCOTEC DIAGNOSTIC, auteur : Vincent REMY
 Dossier n° 2006CCETO65743-050 du 16/06/2020
 Adresse du bien : Quartier Aboville 86000 POITIERS

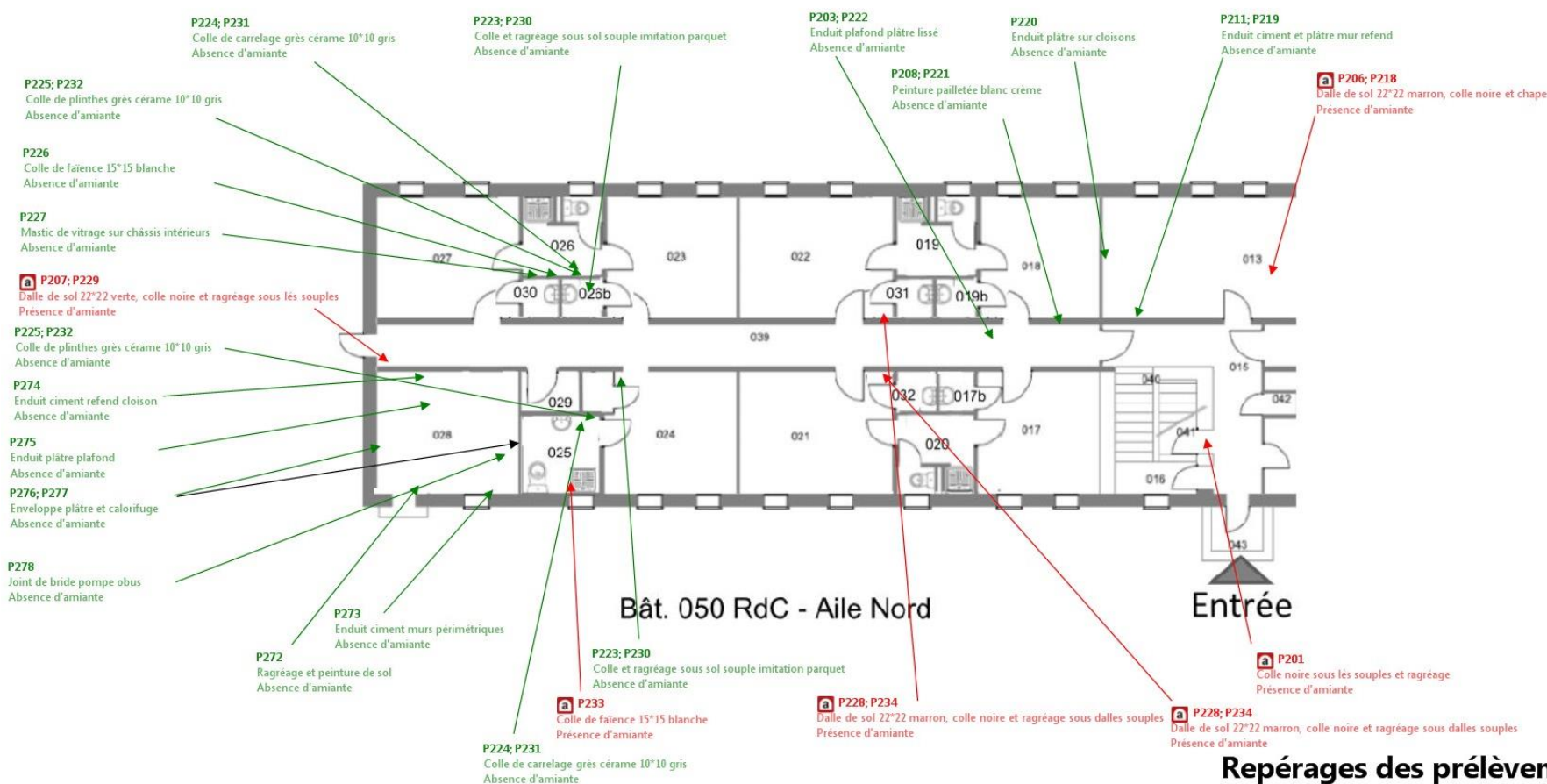

Repérages des prélèvements

Planche (croquis) de repérage technique effectué par le cabinet : **SOCOTEC DIAGNOSTIC**, auteur : **Vincent REMY**
 Dossier n° **2006CCETO65743-050** du **16/06/2020**
 Adresse du bien : **Quartier Aboville 86000 POITIERS**

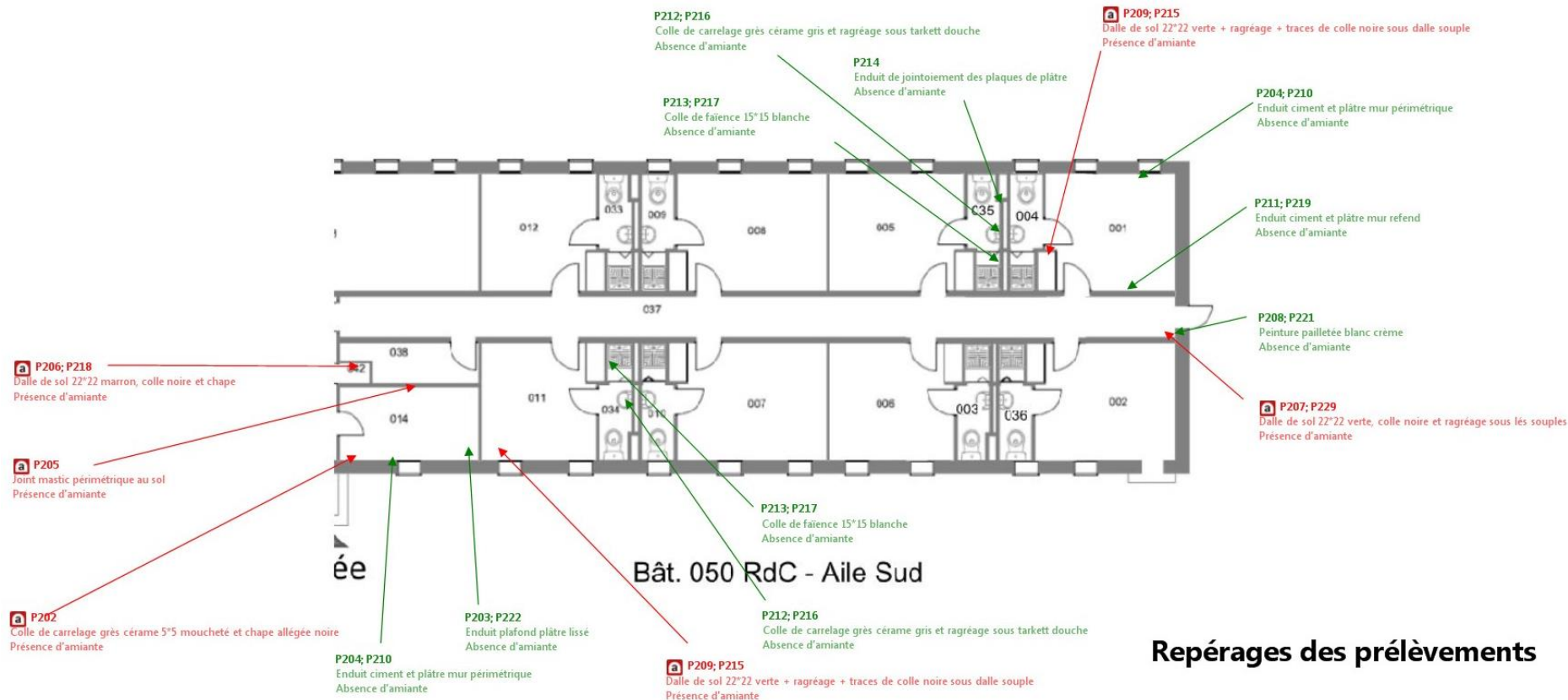
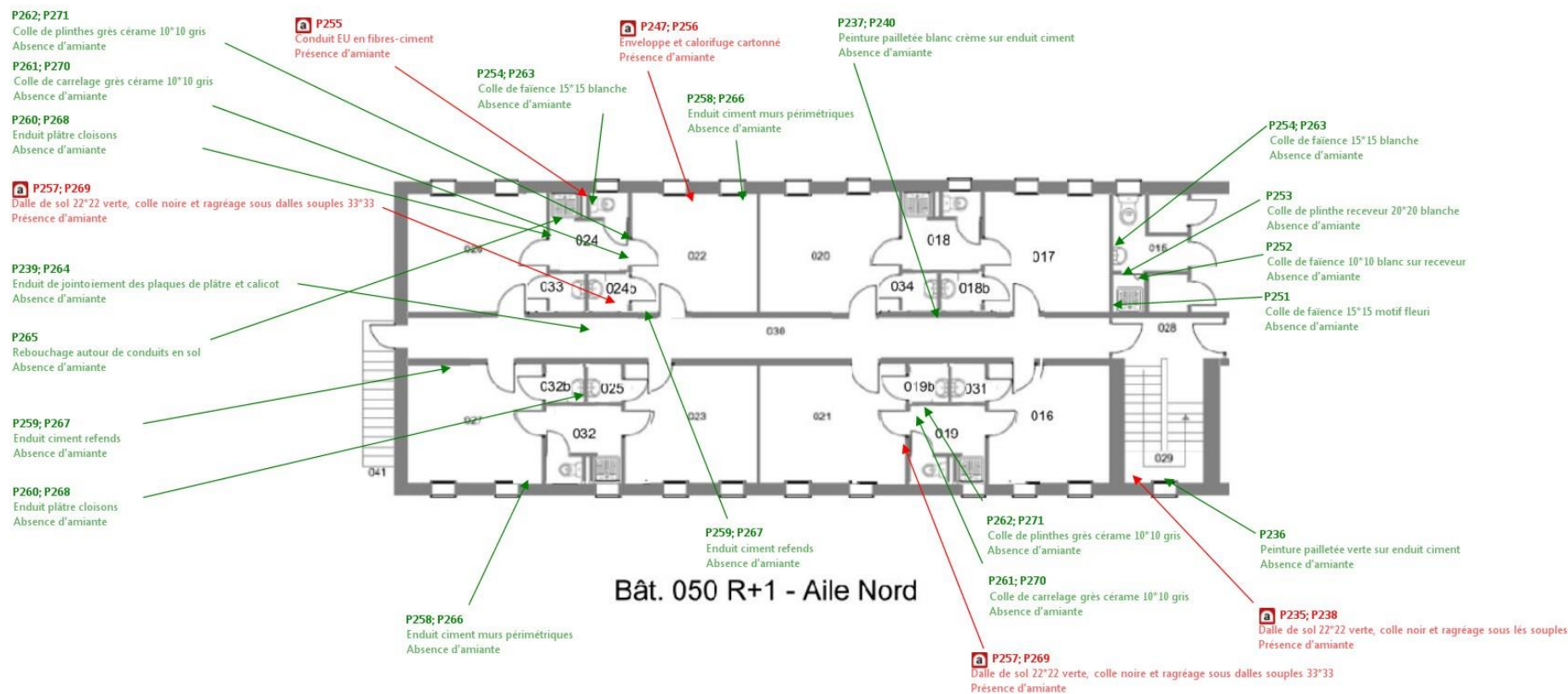
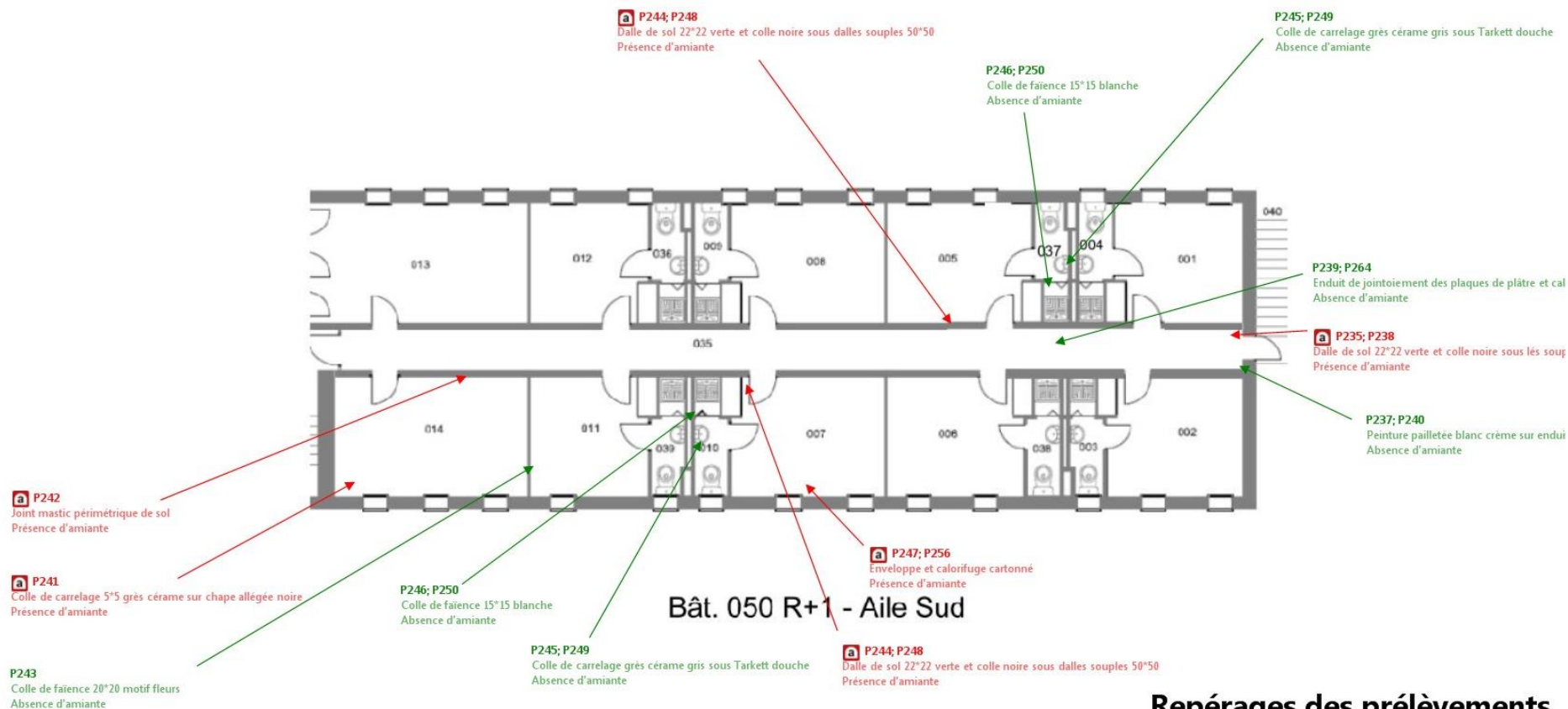

Repérages des prélèvements

Planche (croquis) de repérage technique effectué par le cabinet : SOCOTEC DIAGNOSTIC, auteur : Vincent REMY
 Dossier n° 2006CCETO65743-050 du 16/06/2020
 Adresse du bien : Quartier Aboville 86000 POITIERS



Planche (croquis) de repérage technique effectué par le cabinet : SOCOTEC DIAGNOSTIC, auteur : Vincent REMY
 Dossier n° 2006CCETO65743-050 du 16/06/2020
 Adresse du bien : Quartier Aboville 86000 POITIERS



Repérages des MPCA

Planche (croquis) de repérage technique effectué par le cabinet : SOCOTEC DIAGNOSTIC, auteur : Vincent REMY
 Dossier n° 2006CCETO65743-050 du 16/06/2020
 Adresse du bien : Quartier Aboville 86000 POITIERS

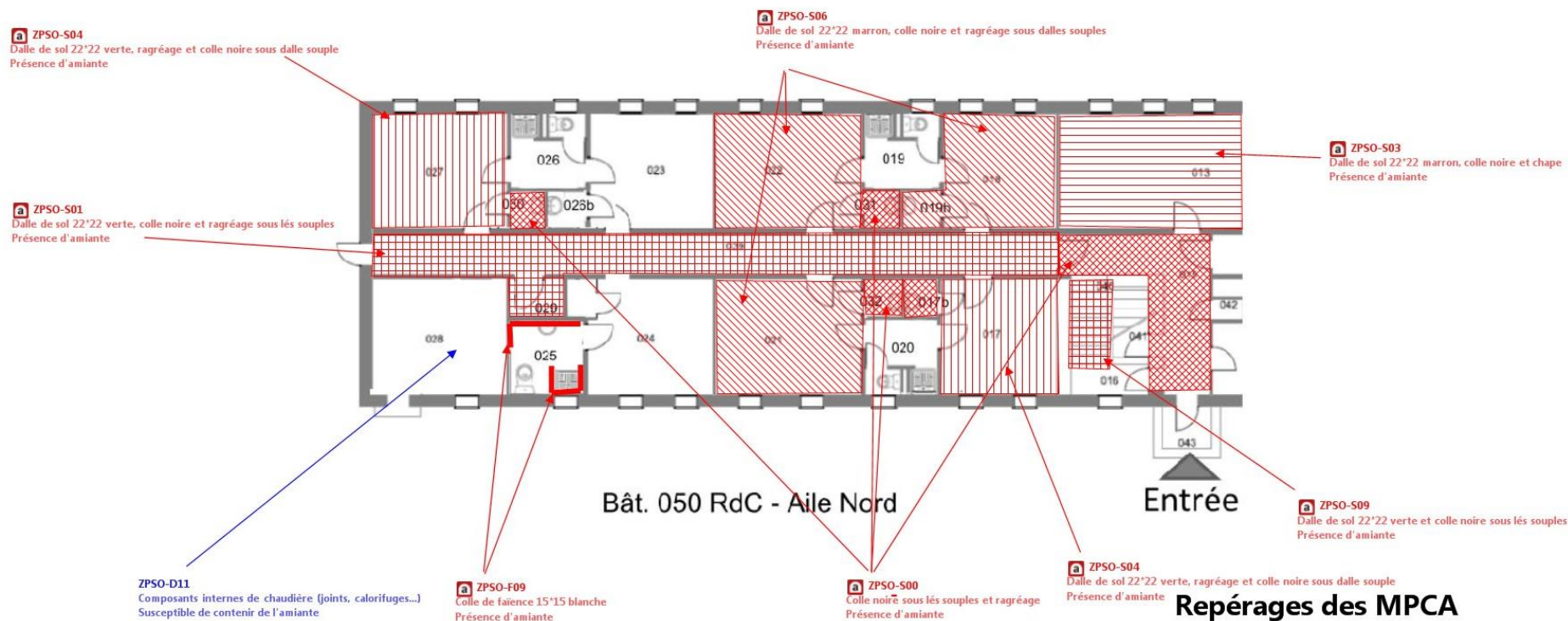
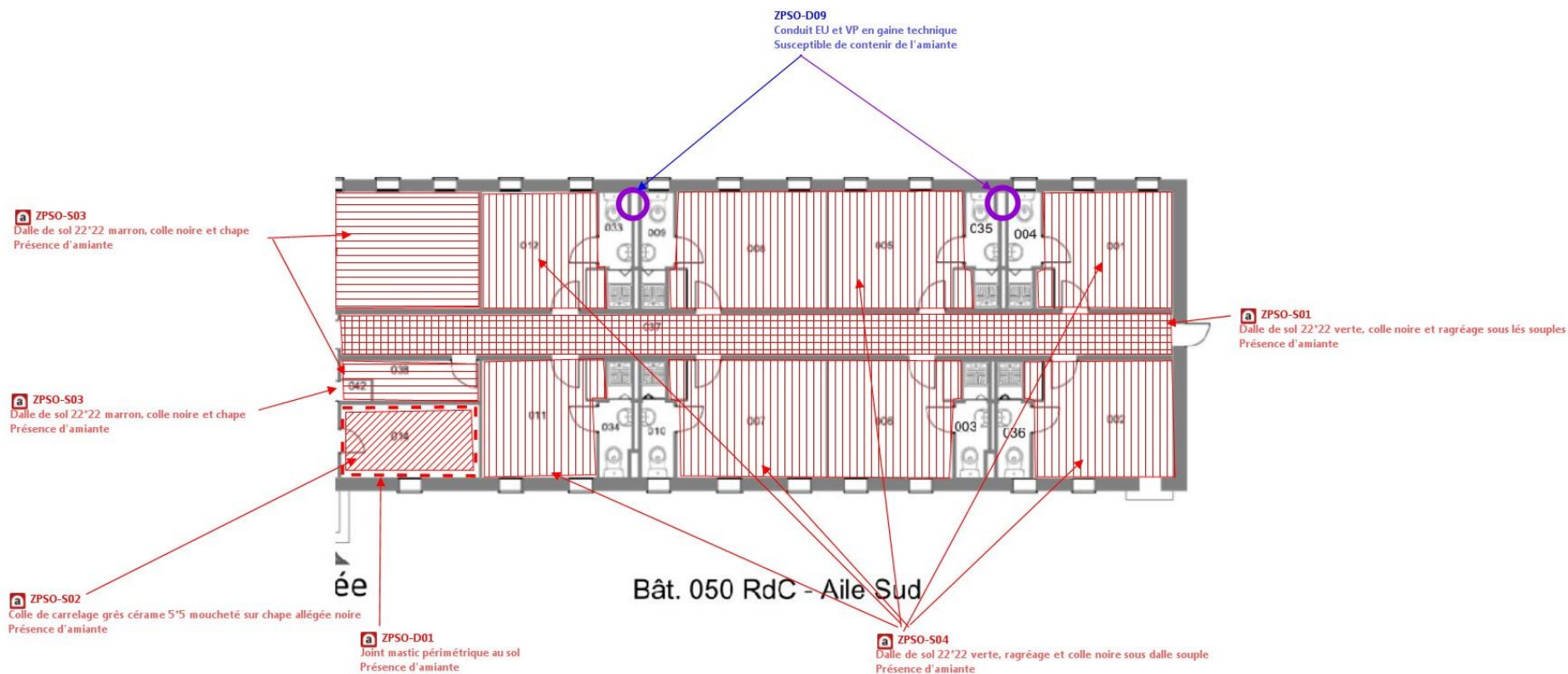

Planche (croquis) de repérage technique effectué par le cabinet : SOCOTEC DIAGNOSTIC, auteur : Vincent REMY
Dossier n° 2006CCETO65743-050 du 16/06/2020
Adresse du bien : Quartier Aboville 86000 POITIERS







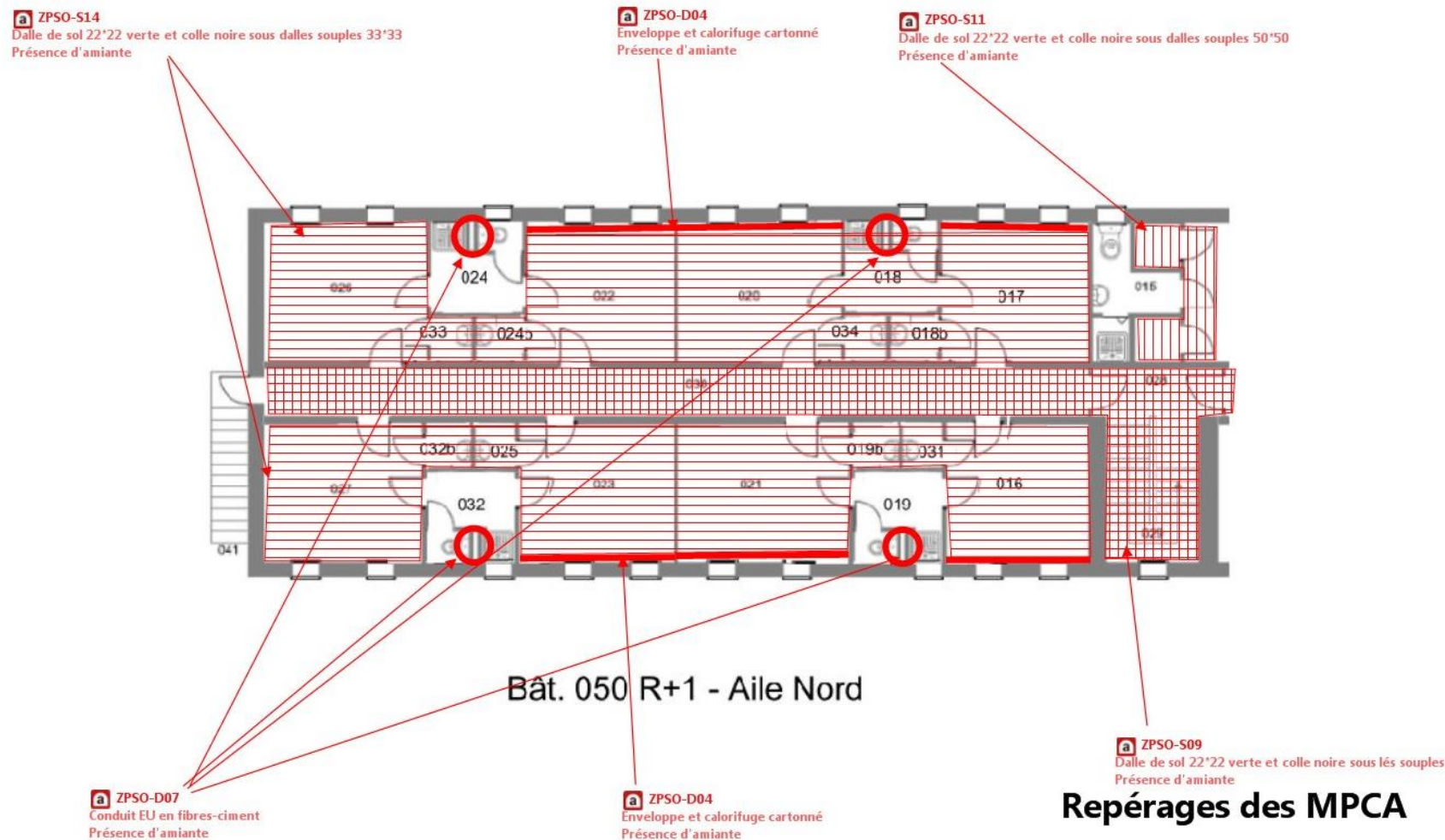



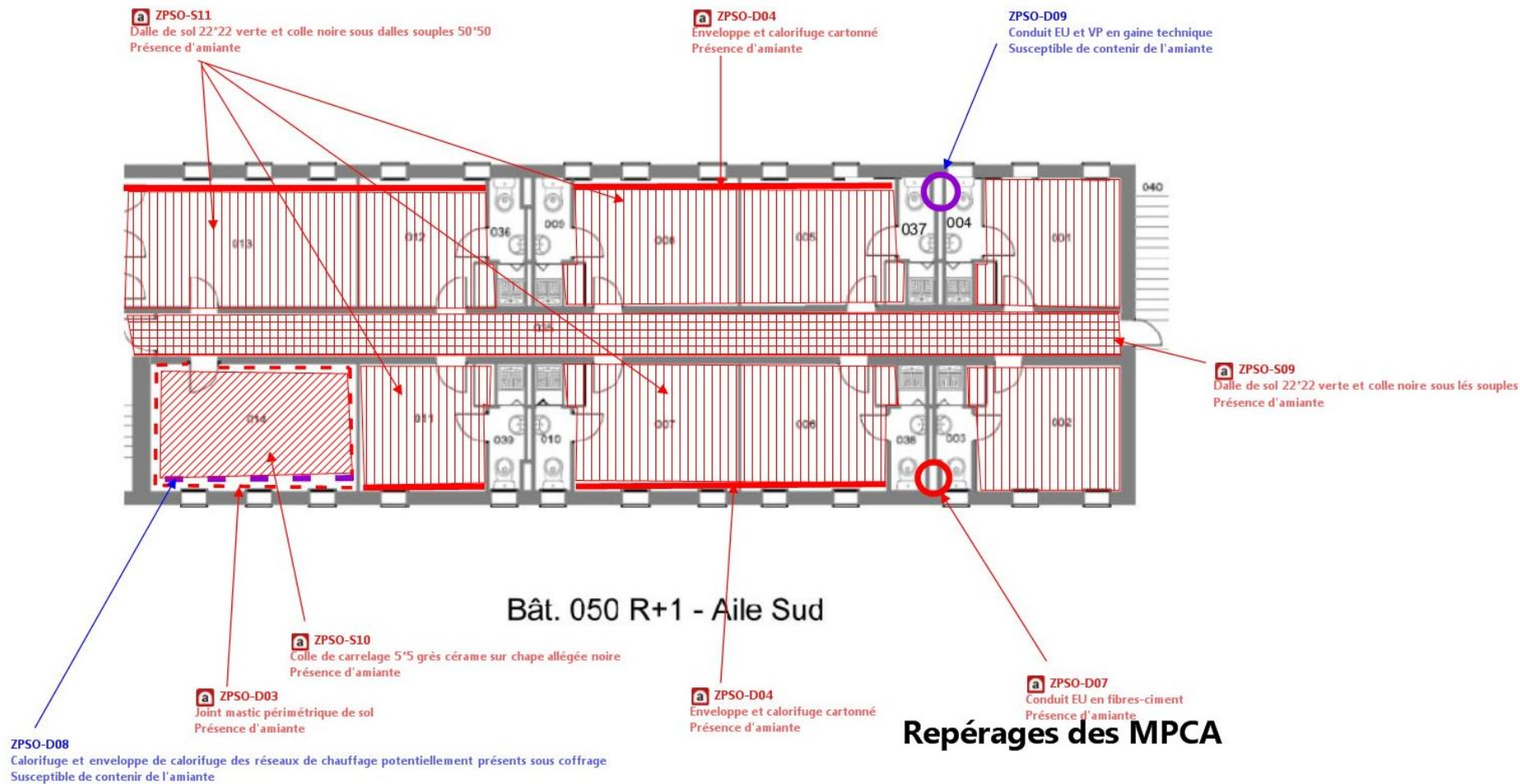

Planche (croquis) de repérage technique effectué par le cabinet : SOCOTEC DIAGNOSTIC, auteur : Vincent REMY
 Dossier n° 2006CCETO65743-050 du 16/06/2020
 Adresse du bien : Quartier Aboville 86000 POITIERS

LEGENDE			
Légende	ZPSO	N° Prélèvement	Conclusion
     	ZPSO-D01	P205	Présence d'amiante (Après analyse en laboratoire)
	ZPSO-D02	P227	Absence d'amiante (Après analyse en laboratoire)
	ZPSO-D03	P242	Présence d'amiante (Après analyse en laboratoire)
	ZPSO-D04	P247; P256	Présence d'amiante (Après analyse en laboratoire)
	ZPSO-D05	P276; P277	Absence d'amiante (Après analyse en laboratoire)
	ZPSO-D06	P278	Absence d'amiante (Après analyse en laboratoire)
	ZPSO-D07	P255	Présence d'amiante (Après analyse en laboratoire)
	ZPSO-D08		Susceptible de contenir de l'amiante (Matériaux inaccessibles sous coffrage non démontable)
	ZPSO-D09		Susceptible de contenir de l'amiante (Matériaux inaccessibles (absence de trappe ou trappe bloquée))
	ZPSO-D10		Matériau ou produit qui par nature ne contient pas d'amiante
	ZPSO-D11		Susceptible de contenir de l'amiante (Matériaux inaccessibles - chaudière fonctionnelle)
	ZPSO-F01	P213; P217	Absence d'amiante (Après analyse en laboratoire)
	ZPSO-F02	P226	Absence d'amiante (Après analyse en laboratoire)
	ZPSO-F03	P243	Absence d'amiante (Après analyse en laboratoire)
	ZPSO-F04	P246; P250	Absence d'amiante (Après analyse en laboratoire)
	ZPSO-F05	P251	Absence d'amiante (Après analyse en laboratoire)
	ZPSO-F06	P252	Absence d'amiante (Après analyse en laboratoire)
	ZPSO-F07	P253	Absence d'amiante (Après analyse en laboratoire)
	ZPSO-F08	P254; P263	Absence d'amiante (Après analyse en laboratoire)
	ZPSO-F09	P233	Présence d'amiante (Après analyse en laboratoire)
	ZPSO-M003	P214	Absence d'amiante (Après analyse en laboratoire)
	ZPSO-M01	P204; P210	Absence d'amiante (Après analyse en laboratoire)
	ZPSO-M02	P211; P219	Absence d'amiante (Après analyse en laboratoire)
	ZPSO-M04	P208; P221	Absence d'amiante (Après analyse en laboratoire)
	ZPSO-M05	P220	Absence d'amiante (Après analyse en laboratoire)
	ZPSO-M06	P236	Absence d'amiante (Après analyse en laboratoire)
	ZPSO-M07	P237; P240	Absence d'amiante (Après analyse en laboratoire)
	ZPSO-M08	P258; P266	Absence d'amiante (Après analyse en laboratoire)

Légende	ZPSO	N° Prélèvement	Conclusion
	ZPSO-M09	P259; P267	Absence d'amiante (Après analyse en laboratoire)
	ZPSO-M10	P260; P268	Absence d'amiante (Après analyse en laboratoire)
	ZPSO-M11	P273	Absence d'amiante (Après analyse en laboratoire)
	ZPSO-M12	P274	Absence d'amiante (Après analyse en laboratoire)
	ZPSO-P01	P225; P232	Absence d'amiante (Après analyse en laboratoire)
	ZPSO-P02	P262; P271	Absence d'amiante (Après analyse en laboratoire)
	ZPSO-PI1	P203; P222	Absence d'amiante (Après analyse en laboratoire)
	ZPSO-PI2	P239; P264	Absence d'amiante (Après analyse en laboratoire)
	ZPSO-PI3	P275	Absence d'amiante (Après analyse en laboratoire)
	ZPSO-S00	P201	Présence d'amiante (Après analyse en laboratoire)
	ZPSO-S01	P207; P229	Présence d'amiante (Après analyse en laboratoire)
	ZPSO-S02	P202	Présence d'amiante (Après analyse en laboratoire)
	ZPSO-S03	P206; P218	Présence d'amiante (Après analyse en laboratoire)
	ZPSO-S04	P209; P215	Présence d'amiante (Après analyse en laboratoire)
	ZPSO-S05	P212; P216	Absence d'amiante (Après analyse en laboratoire)
	ZPSO-S06	P228; P234	Présence d'amiante (Après analyse en laboratoire)
	ZPSO-S07	P224; P231	Absence d'amiante (Après analyse en laboratoire)
	ZPSO-S08	P223; P230	Absence d'amiante (Après analyse en laboratoire)
	ZPSO-S09	P235; P238	Présence d'amiante (Après analyse en laboratoire)
	ZPSO-S10	P241	Présence d'amiante (Après analyse en laboratoire)
	ZPSO-S11	P244; P248	Présence d'amiante (Après analyse en laboratoire)
	ZPSO-S12	P245; P249	Absence d'amiante (Après analyse en laboratoire)
	ZPSO-S13	P261; P270	Absence d'amiante (Après analyse en laboratoire)
	ZPSO-S14	P257; P269	Présence d'amiante (Après analyse en laboratoire)
	ZPSO-S15	P265	Absence d'amiante (Après analyse en laboratoire)
	ZPSO-S16	P272	Absence d'amiante (Après analyse en laboratoire)

ANNEXE 3 - PV ANALYSES



Parc Edonia - Bât. R - Rue de la Terre Adélie - CS n° 66862
 35768 SAINT-GREGOIRE CEDEX
 Tel : 02.99.35.41.41
 Fax : 02.99.35.41.42
 www.itga.fr

Accréditation n° 1-5967



Liste des sites et portées
 disponibles sur www.cofrac.fr

L'accréditation du COFRAC atteste de la compétence des laboratoires pour les seuls essais couverts par l'accréditation qui sont identifiés par le symbole :

RAPPORT SYNTHÉTIQUE D'ANALYSE NUMÉRO IT0720-43836 EN DATE DU 08/07/2020

RECHERCHE ET IDENTIFICATION D'AMIANTE SUR PRELEVEMENT(S) DE MATERIAU(X)

*Ce rapport ne concerne que les échantillons soumis à l'analyse tels qu'ils ont été reçus au laboratoire.
 Les informations fournies par le client sont simplement retranscrites et identifiées comme telles.*

Client : SOCOTEC DIAGNOSTIC TOURS (CCETO) les Granges Galand 2 Allée du Petit Cher 37550 Saint Avertin	Réf. Commande ITGA : IT0720-43836 Réf. Commande Client : 2006CCETO65743-050_2020_07_01_1613_5542
--	---

Prélèvement(s) : Reçu au laboratoire le : 03/07/2020

Préparation(s) : Effectuée de façon à être représentative de l'échantillon
 ou - Pour une analyse au Microscope Optique à Lumière Polarisée (MOLP) : Prélèvement et montage adapté sur lame de microscopie
 - Pour une analyse au Microscope Electronique à Transmission Analytique (META) en fonction de la nature de la prise d'essai :
 (1) - Traitement mécanique en milieu aqueux (méthode interne : IT085 ou IT453)
 (2) - Traitement chimique et mécanique au chloroforme (méthode interne : IT286)

Technique(s) : - Microscopie Optique à Lumière Polarisée (guide HSG 248 - Appendice 2) : Morphologie et critères optiques
 Analytique(s) : La détection de fibres d'amiante optiquement observables est garantie si la teneur est supérieure ou égale à 0,1 % en masse.
 ou - Microscopie Electronique à Transmission Analytique (parties pertinentes de la norme NF X 43-050) : Morphologie, EDX et diffraction électronique
 La détection de fibres d'amiante est garantie si la teneur est supérieure ou égale à 0,1 % en masse.

Résultat(s) :

Fraction analysée	Technique analytique (Méthode de préparation)	Nombre de préparations	Date d'analyse	Résultat / Variété d'amiante
Réf dossier client : 2006CCETO65743-050 - Quartier Aboville 86000 POITIERS	Réf échantillon ITGA : IT072007-12733			
Réf échantillon client : P201 - Colle bitumineuse noire sous les souples et ragréage - RdC - 015	Description ITGA : Colle bitumineuse noire / Ragréage gris / Colle polymère jaune			
▸ Colle bitumineuse noire + ragréage gris non séparable + colle polymère jaune non séparable	MOLP	2	07/07/2020	Présence de fibres d'amiante / Chrysotile
Réf dossier client : 2006CCETO65743-050 - Quartier Aboville 86000 POITIERS	Réf échantillon ITGA : IT072007-12734			
Réf échantillon client : P202 - Colle de carrelage gres cerame 5*5 moucheite et chape allégée noire - RdC - 014	Description ITGA : Carrelage / Colle grise / Matériau souple noir			
▸ Carrelage	META (1)	1	08/07/2020	Amiante non détecté / -
▸ Colle grise	META (1)	1	08/07/2020	Présence de fibres d'amiante / Chrysotile
▸ Matériau souple noir	META (2)	3	08/07/2020	Amiante non détecté / -
Réf dossier client : 2006CCETO65743-050 - Quartier Aboville 86000 POITIERS	Réf échantillon ITGA : IT072007-12735			
Réf échantillon client : P203 - Enduit plafond platte lisse - RdC - 014	Description ITGA : Peinture / Enduit plâtreux blanc en vrac			
▸ Peinture non séparable + enduit plâtreux blanc en vrac	META (1)	1	08/07/2020	Amiante non détecté / -

La reproduction de ce rapport n'est autorisée que sous sa forme intégrale ; ce rapport ne doit pas être reproduit partiellement sans l'approbation du laboratoire.

Sauf demande particulière et écrite du client, les échantillons sont conservés pendant 6 mois et les rapports pendant 2 ans.

DTA 164-01 rev 11

Page 1/9

RAPPORT SYNTHÉTIQUE D'ANALYSE NUMÉRO IT0720-43836 EN DATE DU 08/07/2020
RECHERCHE ET IDENTIFICATION D'AMIANTE SUR PRELEVEMENT(S) DE MATERIAU(X)

Fraction analysée	Technique analytique (Méthode de préparation)	Nombre de préparations	Date d'analyse	Résultat / Variété d'amiante
Réf dossier client : 2006CCETO65743-050 - Quartier Aboville 86000 POITIERS Réf échantillon client : P204 - Enduit ciment et plâtre mur perimetrique - RdC - 014	Réf échantillon ITGA : IT072007-12736 Description ITGA : Peintures multiples / Enduit plâtreux blanc en faible quantité / Matériau gris en vrac hétérogène			
▶ Peintures multiples non séparable + enduit plâtreux blanc en faible quantité non séparable + matériau gris en vrac hétérogène	META (1)	1	08/07/2020	Amiante non détecté / -
Réf dossier client : 2006CCETO65743-050 - Quartier Aboville 86000 POITIERS Réf échantillon client : P205 - Joint mastic perimetrique au sol - RdC - 014	Réf échantillon ITGA : IT072007-12737 Description ITGA : Peinture / Matériau mou beige avec poussières			
▶ Peinture non séparable + matériau mou beige avec poussières	META (2)	1	08/07/2020	Présence de fibres d'amiante / Chrysotile
Réf dossier client : 2006CCETO65743-050 - Quartier Aboville 86000 POITIERS Réf échantillon client : P206 - Dalle de sol 22*22 marron, colle noire et chape - RdC - 042	Réf échantillon ITGA : IT072007-12738 Description ITGA : Dalle dure cassante marron / Colle bitumineuse noire			
▶ Dalle dure cassante marron	META (2)	1	07/07/2020	Présence de fibres d'amiante / Chrysotile
▶ Colle bitumineuse noire	MOLP	2	07/07/2020	Présence de fibres d'amiante / Chrysotile
Réf dossier client : 2006CCETO65743-050 - Quartier Aboville 86000 POITIERS Réf échantillon client : P207 - Dalle de sol 22*22 verte, colle noire et ragréage sous les souples - RdC - 037	Réf échantillon ITGA : IT072007-12739 Description ITGA : Dalle dure cassante verte / Colle bitumineuse noire / Colle polymère jaune / Ragréage rose			
▶ Dalle dure cassante verte	META (2)	1	07/07/2020	Présence de fibres d'amiante / Chrysotile
▶ Colle bitumineuse noire + colle polymère jaune non séparable	MOLP	2	07/07/2020	Présence de fibres d'amiante / Chrysotile
▶ Ragréage rose	META (1)	1	08/07/2020	Amiante non détecté / -
Réf dossier client : 2006CCETO65743-050 - Quartier Aboville 86000 POITIERS Réf échantillon client : P208 - Peinture pailletée blanc creme - RdC - 037	Réf échantillon ITGA : IT072007-12740 Description ITGA : Peintures multiples / Enduit plâtreux blanc en faible quantité / Matériau gris hétérogène			
▶ Peintures multiples non séparable + enduit plâtreux blanc en faible quantité non séparable + matériau gris hétérogène	META (1)	1	08/07/2020	Amiante non détecté / -
Réf dossier client : 2006CCETO65743-050 - Quartier Aboville 86000 POITIERS Réf échantillon client : P209 - Dalle de sol 22*22 verte + ragréage + traces de colle noire sous dalle souple - RdC - 001	Réf échantillon ITGA : IT072007-12741 Description ITGA : Peinture en faible quantité / Dalle dure cassante verte / Colle polymère jaune / Ragréage rose / Colle bitumineuse noire en faible quantité / Matériau gris en faible quantité hétérogène			
▶ Peinture en faible quantité non séparable + dalle dure cassante verte	META (2)	1	07/07/2020	Présence de fibres d'amiante / Chrysotile
▶ Colle polymère jaune non séparable + ragréage rose	META (1)	1	08/07/2020	Amiante non détecté / -
▶ Colle bitumineuse noire en faible quantité non séparable + matériau gris en faible quantité hétérogène non séparable	MOLP	2	07/07/2020	Présence de fibres d'amiante / Chrysotile

La reproduction de ce rapport n'est autorisée que sous sa forme intégrale ; ce rapport ne doit pas être reproduit partiellement sans l'approbation du laboratoire.

Sauf demande particulière et écrite du client, les échantillons sont conservés pendant 6 mois et les rapports pendant 2 ans.

DTA 164-01 rev 1.1

Page 2/9

RAPPORT SYNTHÉTIQUE D'ANALYSE NUMÉRO IT0720-43836 EN DATE DU 08/07/2020
RECHERCHE ET IDENTIFICATION D'AMIANTE SUR PRELEVEMENT(S) DE MATERIAU(X)

Fraction analysée	Technique analytique (Méthode de préparation)	Nombre de préparations	Date d'analyse	Résultat / Variété d'amiante
Réf dossier client : 2006CCETO65743-050 - Quartier Aboville 86000 POITIERS Réf échantillon client : P210 - Enduit ciment et plâtre mur perimetrique - RdC - 001				Réf échantillon ITGA : IT072007-12742 Description ITGA : Peintures multiples / Enduit plâtreux blanc en vrac
Peintures multiples non séparable + enduit plâtreux blanc en vrac	META (1)	1	08/07/2020	Amiante non détecté / -
Réf dossier client : 2006CCETO65743-050 - Quartier Aboville 86000 POITIERS Réf échantillon client : P211 - Enduit ciment et plâtre mur refend - RdC - 001				Réf échantillon ITGA : IT072007-12743 Description ITGA : Peintures multiples / Enduit plâtreux blanc en vrac / Matériau gris en vrac hétérogène
Peintures multiples non séparable + enduit plâtreux blanc en vrac non séparable + matériau gris en vrac hétérogène	META (1)	1	08/07/2020	Amiante non détecté / -
Réf dossier client : 2006CCETO65743-050 - Quartier Aboville 86000 POITIERS Réf échantillon client : P212 - Colle de carrelage gres cerame gris et ragréage sous tarkett douche - RdC - 035				Réf échantillon ITGA : IT072007-12744 Description ITGA : Revêtement souple beige / Colle polymère jaune / Ragréage rose / Carrelage / Colle grise hétérogène
Revêtement souple beige	META (1)	1	08/07/2020	Amiante non détecté / -
Colle polymère jaune non séparable + ragréage rose	META (1)	1	08/07/2020	Amiante non détecté / -
Carrelage	META (1)	1	08/07/2020	Amiante non détecté / -
Colle grise hétérogène	META (1)	1	08/07/2020	Amiante non détecté / -
Réf dossier client : 2006CCETO65743-050 - Quartier Aboville 86000 POITIERS Réf échantillon client : P213 - Colle de faïence 15*15 blanche - RdC - 035				Réf échantillon ITGA : IT072007-12745 Description ITGA : Carrelage / Colle beige / Carton / Peintures multiples
Carrelage	META (1)	1	08/07/2020	Amiante non détecté / -
Colle beige + carton non séparable + peintures multiples non séparable	META (1)	1	08/07/2020	Amiante non détecté / -
Réf dossier client : 2006CCETO65743-050 - Quartier Aboville 86000 POITIERS Réf échantillon client : P214 - Enduit de jointoiement des plaques de plâtre - RdC - 035				Réf échantillon ITGA : IT072007-12746 Description ITGA : Peintures multiples / Carton / Enduit plâtreux blanc en vrac
Peintures multiples non séparable + carton non séparable + enduit plâtreux blanc en vrac	META (1)	1	08/07/2020	Amiante non détecté / -
Réf dossier client : 2006CCETO65743-050 - Quartier Aboville 86000 POITIERS Réf échantillon client : P215 - Dalle de sol 22*22 verte + ragréage + traces de colle noire sous dalle souple - RdC - 011				Réf échantillon ITGA : IT072007-12747 Description ITGA : Dalle dure cassante verte / Colle polymère jaune / Ragréage rose en vrac
Dalle dure cassante verte	META (2)	1	07/07/2020	Présence de fibres d'amiante / Chrysotile
Colle polymère jaune non séparable + ragréage rose en vrac	META (1)	1	08/07/2020	Amiante non détecté / -

La reproduction de ce rapport n'est autorisée que sous sa forme intégrale ; ce rapport ne doit pas être reproduit partiellement sans l'approbation du laboratoire.

Sauf demande particulière et écrite du client, les échantillons sont conservés pendant 6 mois et les rapports pendant 2 ans.

DTA 164-01 rev 1.1

Page 3/9

RAPPORT SYNTHÉTIQUE D'ANALYSE NUMÉRO IT0720-43836 EN DATE DU 08/07/2020
RECHERCHE ET IDENTIFICATION D'AMIANTE SUR PRELEVEMENT(S) DE MATERIAU(X)

Fraction analysée	Technique analytique (Méthode de préparation)	Nombre de préparations	Date d'analyse	Résultat / Variété d'amiante
Réf dossier client : 2006CCETO65743-050 - Quartier Aboville 86000 POITIERS				
Réf échantillon client : P216 - Colle de carrelage gres cerame gris et ragréage sous tarkettt douche - RdC - 034				
Réf échantillon ITGA : IT072007-12748				
Description ITGA : Revêtement souple beige / Colle polymère jaune / Ragréage rose / Carrelage / Colle grise hétérogène				
▸ Revêtement souple beige	META (1)	1	08/07/2020	Amiante non détecté / -
▸ Colle polymère jaune non séparable + ragréage rose	META (1)	1	08/07/2020	Amiante non détecté / -
▸ Carrelage	META (1)	1	08/07/2020	Amiante non détecté / -
▸ Colle grise hétérogène	META (1)	1	08/07/2020	Amiante non détecté / -
Réf dossier client : 2006CCETO65743-050 - Quartier Aboville 86000 POITIERS				
Réf échantillon client : P217 - Colle de faïence 15*15 blanche - RdC - 034				
Réf échantillon ITGA : IT072007-12749				
Description ITGA : Carrelage / Colle beige / Colle polymère jaune avec couche en toile / Matériau gris				
▸ Carrelage	META (1)	1	08/07/2020	Amiante non détecté / -
▸ Colle beige	META (1)	1	08/07/2020	Amiante non détecté / -
▸ Colle polymère jaune avec couche en toile non séparable + matériau gris non séparable	META (1)	1	08/07/2020	Amiante non détecté / -
Réf dossier client : 2006CCETO65743-050 - Quartier Aboville 86000 POITIERS				
Réf échantillon client : P218 - Dalle de sol 22*22 marron, colle noire et chape - RdC - 013				
Réf échantillon ITGA : IT072007-12750				
Description ITGA : Dalle dure cassante marron / Colle bitumineuse noire / Matériau gris hétérogène				
▸ Dalle dure cassante marron	META (2)	1	07/07/2020	Présence de fibres d'amiante / Chrysotile
▸ Colle bitumineuse noire + matériau gris hétérogène non séparable	MOLP	2	07/07/2020	Présence de fibres d'amiante / Chrysotile
Réf dossier client : 2006CCETO65743-050 - Quartier Aboville 86000 POITIERS				
Réf échantillon client : P219 - Enduit ciment et plâtre mur refend - RdC - 013				
Réf échantillon ITGA : IT072007-12751				
Description ITGA : Peintures multiples / Papier en faible quantité / Enduit plâtreux blanc en vrac				
▸ Peintures multiples non séparable + papier en faible quantité non séparable + enduit plâtreux blanc en vrac	META (1)	1	08/07/2020	Amiante non détecté / -
Réf dossier client : 2006CCETO65743-050 - Quartier Aboville 86000 POITIERS				
Réf échantillon client : P220 - Enduit plâtre sur cloisons - RdC - 013				
Réf échantillon ITGA : IT072007-12752				
Description ITGA : Peintures multiples / Enduit plâtreux blanc en vrac / Matériau gris en vrac				
▸ Peintures multiples non séparable + enduit plâtreux blanc en vrac + matériau gris en vrac non séparable	META (1)	1	08/07/2020	Amiante non détecté / -
Réf dossier client : 2006CCETO65743-050 - Quartier Aboville 86000 POITIERS				
Réf échantillon client : P221 - Peinture pailletée blanc crème - RdC - 039				
Réf échantillon ITGA : IT072007-12753				
Description ITGA : Peintures multiples / Enduit plâtreux blanc en vrac / Matériau gris en vrac				
▸ Peintures multiples non séparable + enduit plâtreux blanc en vrac non séparable + matériau gris en vrac	META (1)	1	08/07/2020	Amiante non détecté / -

La reproduction de ce rapport n'est autorisée que sous sa forme intégrale ; ce rapport ne doit pas être reproduit partiellement sans l'approbation du laboratoire.

Sauf demande particulière et écrite du client, les échantillons sont conservés pendant 6 mois et les rapports pendant 2 ans.

DTA 164-01 rev 1.1

Page 4/9

RAPPORT SYNTHÉTIQUE D'ANALYSE NUMÉRO IT0720-43836 EN DATE DU 08/07/2020
RECHERCHE ET IDENTIFICATION D'AMIANTE SUR PRELEVEMENT(S) DE MATERIAU(X)

Fraction analysée	Technique analytique (Méthode de préparation)	Nombre de préparations	Date d'analyse	Résultat / Variété d'amiante
Réf dossier client : 2006CCETO65743-050 - Quartier Aboville 86000 POITIERS		Réf échantillon ITGA : IT072007-12754		
Réf échantillon client : P222 - Enduit plafond plâtre lisse - RdC - 039		Description ITGA : Peinture / Enduit plâtreux blanc en vrac		
Peinture non séparable + enduit plâtreux blanc en vrac	META (1)	1	08/07/2020	Amiante non détecté / -
Réf dossier client : 2006CCETO65743-050 - Quartier Aboville 86000 POITIERS		Réf échantillon ITGA : IT072007-12755		
Réf échantillon client : P223 - Colle bitumineuse et ragréage sous sol souple imitation parquet - RdC - 026b		Description ITGA : Colle polymère jaune avec couche en mousse / Ragréage rose / Matériau gris hétérogène		
Colle polymère jaune avec couche en mousse non séparable + ragréage rose	META (1)	1	08/07/2020	Amiante non détecté / -
Matériau gris hétérogène	META (1)	1	08/07/2020	Amiante non détecté / -
Réf dossier client : 2006CCETO65743-050 - Quartier Aboville 86000 POITIERS		Réf échantillon ITGA : IT072007-12756		
Réf échantillon client : P224 - Colle de carrelage gres cerame 10*10 gris - RdC - 026		Description ITGA : Carrelage / Colle grise / Matériau compact gris hétérogène		
Carrelage	META (1)	1	08/07/2020	Amiante non détecté / -
Colle grise non séparable + matériau compact gris hétérogène	META (1)	1	08/07/2020	Amiante non détecté / -
Réf dossier client : 2006CCETO65743-050 - Quartier Aboville 86000 POITIERS		Réf échantillon ITGA : IT072007-12757		
Réf échantillon client : P225 - Colle de plinthes gres cerame 10*10 gris - RdC - 026		Description ITGA : Carrelage / Colle grise / Couche plâtrée blanche en faible quantité / Peinture		
Carrelage	META (1)	1	08/07/2020	Amiante non détecté / -
Colle grise + couche plâtrée blanche en faible quantité non séparable + peinture non séparable	META (1)	1	08/07/2020	Amiante non détecté / -
Réf dossier client : 2006CCETO65743-050 - Quartier Aboville 86000 POITIERS		Réf échantillon ITGA : IT072007-12758		
Réf échantillon client : P226 - Colle de faïence 15*15 blanche - RdC - 026		Description ITGA : Carrelage / Colle beige / Matériau gris en vrac / Peinture		
Carrelage	META (1)	1	08/07/2020	Amiante non détecté / -
Colle beige + matériau gris en vrac non séparable + peinture non séparable	META (1)	2	08/07/2020	Amiante non détecté / -
Réf dossier client : 2006CCETO65743-050 - Quartier Aboville 86000 POITIERS		Réf échantillon ITGA : IT072007-12759		
Réf échantillon client : P227 - Mastic de vitrage sur chassis interieurs - RdC - 026		Description ITGA : Peinture / Matériau beige en vrac		
Peinture non séparable + matériau beige en vrac	META (1)	2	08/07/2020	Amiante non détecté / -
Réf dossier client : 2006CCETO65743-050 - Quartier Aboville 86000 POITIERS		Réf échantillon ITGA : IT072007-12760		
Réf échantillon client : P228 - Dalle de sol 22*22 marron, colle noire et ragréage sous dalles souples - RdC - 022		Description ITGA : Peinture / Dalle dure cassante verte / Colle bitumineuse noire		
Peinture non séparable + dalle dure cassante verte	META (2)	1	07/07/2020	Présence de fibres d'amiante / Chrysotile
Colle bitumineuse noire	MOLP	2	07/07/2020	Présence de fibres d'amiante / Chrysotile

La reproduction de ce rapport n'est autorisée que sous sa forme intégrale ; ce rapport ne doit pas être reproduit partiellement sans l'approbation du laboratoire.

Sauf demande particulière et écrite du client, les échantillons sont conservés pendant 6 mois et les rapports pendant 2 ans.

DTA 164-01 rev 11

Page 5/9

RAPPORT SYNTHÉTIQUE D'ANALYSE NUMÉRO IT0720-43836 EN DATE DU 08/07/2020
RECHERCHE ET IDENTIFICATION D'AMIANTE SUR PRELEVEMENT(S) DE MATERIAU(X)

Fraction analysée	Technique analytique (Méthode de préparation)	Nombre de préparations	Date d'analyse	Résultat / Variété d'amiante
Réf dossier client : 2006CCETO65743-050 - Quartier Aboville 86000 POITIERS Réf échantillon client : P229 - Dalle de sol 22*22 verte, colle noire et ragréage sous les souples - RdC - 039 Réf échantillon ITGA : IT072007-12761 Description ITGA : Matériau souple blanc en faible quantité / Dalle dure cassante verte / Colle bitumineuse noire / Ragréage rose avec poussières				
▶ Matériau souple blanc en faible quantité non séparable + dalle dure cassante verte	META (2)	1	07/07/2020	Présence de fibres d'amiante / Chrysotile
▶ Colle bitumineuse noire	MOLP	2	07/07/2020	Présence de fibres d'amiante / Chrysotile
▶ Ragréage rose avec poussières	META (1)	1	08/07/2020	Amiante non détecté / -
Réf dossier client : 2006CCETO65743-050 - Quartier Aboville 86000 POITIERS Réf échantillon client : P230 - Colle bitumineuse et ragréage sous sol souple imitation parquet - RdC - 024 Réf échantillon ITGA : IT072007-12762 Description ITGA : Colle polymère jaune avec couche en mousse / Ragréage rose / Matériau gris en vrac hétérogène				
▶ Colle polymère jaune avec couche en mousse non séparable + ragréage rose	META (1)	1	08/07/2020	Amiante non détecté / -
▶ Matériau gris en vrac hétérogène	META (1)	1	08/07/2020	Amiante non détecté / -
Réf dossier client : 2006CCETO65743-050 - Quartier Aboville 86000 POITIERS Réf échantillon client : P231 - Colle de carrelage gres cerame 10*10 gris - RdC - 025 Réf échantillon ITGA : IT072007-12763 Description ITGA : Carrelage / Colle grise / Matériau compact gris hétérogène				
▶ Carrelage	META (1)	1	08/07/2020	Amiante non détecté / -
▶ Colle grise	META (1)	1	08/07/2020	Amiante non détecté / -
▶ Matériau compact gris hétérogène	META (1)	1	08/07/2020	Amiante non détecté / -
Réf dossier client : 2006CCETO65743-050 - Quartier Aboville 86000 POITIERS Réf échantillon client : P232 - Colle de plinthes gres cerame 10*10 gris - RdC - 025 Réf échantillon ITGA : IT072007-12764 Description ITGA : Carrelage / Colle beige / Matériau gris en vrac				
▶ Carrelage	META (1)	1	08/07/2020	Amiante non détecté / -
▶ Colle beige + matériau gris en vrac non séparable	META (1)	1	08/07/2020	Amiante non détecté / -
Réf dossier client : 2006CCETO65743-050 - Quartier Aboville 86000 POITIERS Réf échantillon client : P233 - Colle de faïence 15*15 blanche - RdC - 025 Réf échantillon ITGA : IT072007-12765 Description ITGA : Carrelage / Colle beige / Peinture				
▶ Carrelage	META (1)	1	08/07/2020	Amiante non détecté / -
▶ Colle beige + peinture non séparable	META (1)	1	08/07/2020	Présence de fibres d'amiante / Chrysotile
Réf dossier client : 2006CCETO65743-050 - Quartier Aboville 86000 POITIERS Réf échantillon client : P234 - Dalle de sol 22*22 marron, colle noire et ragréage sous dalles souples - RdC - 021 Réf échantillon ITGA : IT072007-12766 Description ITGA : Peinture / Colle polymère jaune / Dalle dure cassante verte / Colle bitumineuse noire				
▶ Peinture non séparable + colle polymère jaune non séparable + dalle dure cassante verte	META (2)	1	07/07/2020	Présence de fibres d'amiante / Chrysotile
▶ Colle bitumineuse noire	MOLP	2	07/07/2020	Présence de fibres d'amiante / Chrysotile

La reproduction de ce rapport n'est autorisée que sous sa forme intégrale ; ce rapport ne doit pas être reproduit partiellement sans l'approbation du laboratoire.

Sauf demande particulière et écrite du client, les échantillons sont conservés pendant 6 mois et les rapports pendant 2 ans.

DTA 164-01 rev 1.1

Page 6/9

RAPPORT SYNTHÉTIQUE D'ANALYSE NUMÉRO IT0720-43836 EN DATE DU 08/07/2020
RECHERCHE ET IDENTIFICATION D'AMIANTE SUR PRELEVEMENT(S) DE MATERIAU(X)

Fraction analysée	Technique analytique (Méthode de préparation)	Nombre de préparations	Date d'analyse	Résultat / Variété d'amiante
Réf dossier client : 2006CCETO65743-050 - Quartier Aboville 86000 POITIERS				
Réf échantillon client : P235 - Dalle de sol 122*22 verte, colle noire et ragréage sous les souples - RI - 029				
Réf échantillon ITGA : IT072007-12767				
Description ITGA : Colle polymère jaune / Dalle dure cassante verte / Colle bitumineuse noire / Ragréage rose				
Colle polymère jaune non séparable + colle bitumineuse noire	MOLP	2	07/07/2020	Présence de fibres d'amiante / Chrysotile
Dalle dure cassante verte	META (2)	1	07/07/2020	Présence de fibres d'amiante / Chrysotile
Ragréage rose	META (1)	1	08/07/2020	Amiante non détecté / -
Réf dossier client : 2006CCETO65743-050 - Quartier Aboville 86000 POITIERS				
Réf échantillon client : P236 - Peinture pailletée verte sur enduit ciment - RI - 029				
Réf échantillon ITGA : IT072007-12768				
Description ITGA : Peintures multiples / Enduit plâtréux blanc en vrac / Matériau gris en vrac				
Peintures multiples non séparable + enduit plâtréux blanc en vrac non séparable + matériau gris en vrac	META (1)	1	08/07/2020	Amiante non détecté / -
Réf dossier client : 2006CCETO65743-050 - Quartier Aboville 86000 POITIERS				
Réf échantillon client : P237 - Peinture pailletée blanc crème sur enduit ciment - RI - 035				
Réf échantillon ITGA : IT072007-12769				
Description ITGA : Peintures multiples / Enduit plâtréux blanc en vrac / Matériau gris en vrac hétérogène				
Peintures multiples non séparable + enduit plâtréux blanc en vrac non séparable + matériau gris en vrac hétérogène	META (1)	1	08/07/2020	Amiante non détecté / -
Réf dossier client : 2006CCETO65743-050 - Quartier Aboville 86000 POITIERS				
Réf échantillon client : P238 - Dalle de sol 122*22 verte, colle noire et ragréage sous les souples - RI - 035				
Réf échantillon ITGA : IT072007-12770				
Description ITGA : Peinture / Dalle dure cassante verte / Colle bitumineuse noire / Ragréage rose / Colle polymère jaune avec poussières				
Peinture non séparable + dalle dure cassante verte	META (2)	1	07/07/2020	Présence de fibres d'amiante / Chrysotile
Colle bitumineuse noire	MOLP	2	07/07/2020	Présence de fibres d'amiante / Chrysotile
Ragréage rose + colle polymère jaune avec poussières non séparable	META (1)	1	08/07/2020	Amiante non détecté / -
Réf dossier client : 2006CCETO65743-050 - Quartier Aboville 86000 POITIERS				
Réf échantillon client : P239 - Enduit de jointoiement des plaques de plâtre et caillots - RI - 035				
Réf échantillon ITGA : IT072007-12771				
Description ITGA : Peinture / Carton / Enduit plâtréux blanc en vrac				
Peinture non séparable + carton non séparable + enduit plâtréux blanc en vrac	META (1)	1	08/07/2020	Amiante non détecté / -
Réf dossier client : 2006CCETO65743-050 - Quartier Aboville 86000 POITIERS				
Réf échantillon client : P240 - Peinture pailletée blanc crème sur enduit ciment - RI - 030				
Réf échantillon ITGA : IT072007-12772				
Description ITGA : Peintures multiples / Enduit plâtréux blanc en vrac / Matériau gris en vrac				
Peintures multiples non séparable + enduit plâtréux blanc en vrac non séparable + matériau gris en vrac	META (1)	1	08/07/2020	Amiante non détecté / -

La reproduction de ce rapport n'est autorisée que sous sa forme intégrale ; ce rapport ne doit pas être reproduit partiellement sans l'approbation du laboratoire.

Sauf demande particulière et écrite du client, les échantillons sont conservés pendant 6 mois et les rapports pendant 2 ans.

DTA 164-01 rev 1.1

Page 7/9

RAPPORT SYNTHÉTIQUE D'ANALYSE NUMÉRO IT0720-43836 EN DATE DU 08/07/2020
RECHERCHE ET IDENTIFICATION D'AMIANTE SUR PRELEVEMENT(S) DE MATERIAU(X)

Fraction analysée	Technique analytique (Méthode de préparation)	Nombre de préparations	Date d'analyse	Résultat / Variété d'amiante
Réf dossier client : 2006CCETO65743-050 - Quartier Aboville 86000 POITIERS				
Réf échantillon client : P241 - Colle de carrelage S*5 gres cerame sur chape allégée noire - R1 - 014				
Réf échantillon ITGA : IT072007-12773				
Description ITGA : Peinture en faible quantité / Carrelage / Colle grise / Matériau souple noir				
Peinture en faible quantité non séparable + colle grise	META (1)	1	08/07/2020	Présence de fibres d'amiante / Chrysotile
Carrelage	META (1)	1	08/07/2020	Amiante non détecté / -
Matériau souple noir	META (2)	4	08/07/2020	Amiante non détecté / -
Réf dossier client : 2006CCETO65743-050 - Quartier Aboville 86000 POITIERS				
Réf échantillon client : P242 - Joint mastic perimetrique de sol - R1 - 014				
Réf échantillon ITGA : IT072007-12774				
Description ITGA : Peinture / Matériau mou beige avec poussières				
Peinture non séparable + matériau mou beige avec poussières	META (2)	1	07/07/2020	Présence de fibres d'amiante / Chrysotile
Réf dossier client : 2006CCETO65743-050 - Quartier Aboville 86000 POITIERS				
Réf échantillon client : P243 - Colle de faïence 20*20 motif fleurs - R1 - 014				
Réf échantillon ITGA : IT072007-12775				
Description ITGA : Carrelage / Colle beige				
Carrelage	META (1)	1	08/07/2020	Amiante non détecté / -
Colle beige	META (1)	1	08/07/2020	Amiante non détecté / -
Réf dossier client : 2006CCETO65743-050 - Quartier Aboville 86000 POITIERS				
Réf échantillon client : P244 - Dalle de sol 22*22 verte, colle noire et ragréage sous dalles souples 50*50 - R1 - 007				
Réf échantillon ITGA : IT072007-12776				
Description ITGA : Peintures multiples / Dalle dure cassante verte / Colle polymère jaune / Ragréage rose / Colle bitumineuse noire / Matériau gris en faible quantité hétérogène				
Peintures multiples non séparable + dalle dure cassante verte	META (2)	1	07/07/2020	Présence de fibres d'amiante / Chrysotile
Colle polymère jaune non séparable + colle bitumineuse noire + matériau gris en faible quantité hétérogène non séparable	MOLP	2	07/07/2020	Présence de fibres d'amiante / Chrysotile
Ragréage rose	META (1)	1	08/07/2020	Amiante non détecté / -
Réf dossier client : 2006CCETO65743-050 - Quartier Aboville 86000 POITIERS				
Réf échantillon client : P245 - Colle de carrelage gres cerame gris sous Tarkett douche - R1 - 010				
Réf échantillon ITGA : IT072007-12777				
Description ITGA : Revêtement souple beige / Colle polymère jaune / Ragréage rose / Carrelage / Colle grise / Matériau compact gris hétérogène				
Revêtement souple beige	META (1)	1	08/07/2020	Amiante non détecté / -
Colle polymère jaune non séparable + ragréage rose	META (1)	2	08/07/2020	Amiante non détecté / -
Carrelage	META (1)	1	08/07/2020	Amiante non détecté / -
Colle grise non séparable + matériau compact gris hétérogène	META (1)	1	08/07/2020	Amiante non détecté / -

La reproduction de ce rapport n'est autorisée que sous sa forme intégrale ; ce rapport ne doit pas être reproduit partiellement sans l'approbation du laboratoire.

Sauf demande particulière et écrite du client, les échantillons sont conservés pendant 6 mois et les rapports pendant 2 ans.

DTA 164-01 rev 1.1

Page 8/9

RAPPORT SYNTHÉTIQUE D'ANALYSE NUMÉRO IT0720-43836 EN DATE DU 08/07/2020
RECHERCHE ET IDENTIFICATION D'AMIANTE SUR PRELEVEMENT(S) DE MATERIAU(X)

Fraction analysée	Technique analytique (Méthode de préparation)	Nombre de préparations	Date d'analyse	Résultat / Variété d'amiante
Réf dossier client : 2006CCETO65743-050 - Quartier Aboville 86000 POITIERS				
Réf échantillon client : P246 - Colle de faïence 15*15 blanche - R1 - 010				
Réf échantillon ITGA : IT072007-12778				
Description ITGA : Carrelage / Colle beige / Peinture / Matériau gris hétérogène				
Carrelage	META (1)	1	08/07/2020	Amiante non détecté / -
Colle beige	META (1)	1	08/07/2020	Amiante non détecté / -
Peinture non séparable + matériau gris hétérogène	META (1)	1	08/07/2020	Amiante non détecté / -
Réf dossier client : 2006CCETO65743-050 - Quartier Aboville 86000 POITIERS				
Réf échantillon client : P247 - Enveloppe et calorifuge cartonne - R1 - 007				
Réf échantillon ITGA : IT072007-12779				
Description ITGA : Peintures multiples / Carton avec fibres visibles / Matériau métallique				
Peintures multiples non séparable + carton avec fibres visibles + matériau métallique	MOLP	1	07/07/2020	Présence de fibres d'amiante / Chrysotile
Réf dossier client : 2006CCETO65743-050 - Quartier Aboville 86000 POITIERS				
Réf échantillon client : P248 - Dalle de sol 22*22 verte, colle noire et ragréage sous dalles souples 50*50 - R1 - 005				
Réf échantillon ITGA : IT072007-12780				
Description ITGA : Dalle dure cassante verte / Colle bitumineuse noire / Colle polymère jaune / Ragréage rose				
Dalle dure cassante verte	META (2)	1	07/07/2020	Présence de fibres d'amiante / Chrysotile
Colle bitumineuse noire + colle polymère jaune non séparable	MOLP	2	07/07/2020	Présence de fibres d'amiante / Chrysotile
Ragréage rose	META (1)	1	08/07/2020	Amiante non détecté / -
Réf dossier client : 2006CCETO65743-050 - Quartier Aboville 86000 POITIERS				
Réf échantillon client : P249 - Colle de carrelage gres cerame gris sous Tarkett douche - R1 - 037				
Réf échantillon ITGA : IT072007-12781				
Description ITGA : Revêtement souple beige / Colle polymère jaune / Ragréage rose / Carrelage / Colle grise hétérogène				
Revêtement souple beige	META (1)	1	08/07/2020	Amiante non détecté / -
Colle polymère jaune non séparable + ragréage rose	META (1)	1	08/07/2020	Amiante non détecté / -
Carrelage	META (1)	1	08/07/2020	Amiante non détecté / -
Colle grise hétérogène	META (1)	1	08/07/2020	Amiante non détecté / -
Réf dossier client : 2006CCETO65743-050 - Quartier Aboville 86000 POITIERS				
Réf échantillon client : P250 - Colle de faïence 15*15 blanche - R1 - 037				
Réf échantillon ITGA : IT072007-12782				
Description ITGA : Carrelage / Colle beige / Matériau gris en faible quantité en vrac				
Carrelage	META (1)	1	08/07/2020	Amiante non détecté / -
Colle beige + matériau gris en faible quantité en vrac non séparable	META (1)	1	08/07/2020	Amiante non détecté / -

Validé par : Gwladys PATISSOU - Analyste

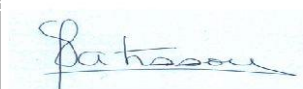

La reproduction de ce rapport n'est autorisée que sous sa forme intégrale ; ce rapport ne doit pas être reproduit partiellement sans l'approbation du laboratoire.

Sauf demande particulière et écrite du client, les échantillons sont conservés pendant 6 mois et les rapports pendant 2 ans.

DTA 164-01 rev 1.1

Page 9/9



Parc Edonia - Bât. R - Rue de la Terre Adélie - CS n° 66862
 35768 SAINT-GREGOIRE CEDEX
 Tel : 02.99.35.41.41
 Fax : 02.99.35.41.42
 www.itga.fr

Accréditation n° 1-5967



Liste des sites et portées
 disponibles sur www.cofrac.fr

L'accréditation du COFRAC atteste de la compétence des laboratoires pour les seuls essais couverts par l'accréditation qui sont identifiés par le symbole :

RAPPORT SYNTHÉTIQUE D'ANALYSE NUMÉRO IT0720-43837 EN DATE DU 08/07/2020

RECHERCHE ET IDENTIFICATION D'AMIANTE SUR PRELEVEMENT(S) DE MATERIAU(X)

*Ce rapport ne concerne que les échantillons soumis à l'analyse tels qu'ils ont été reçus au laboratoire.
 Les informations fournies par le client sont simplement retranscrites et identifiées comme telles.*

Client : SOCOTEC DIAGNOSTIC TOURS (CCETO) les Granges Galand 2 Allée du Petit Cher 37550 Saint Avertin	Réf. Commande ITGA : IT0720-43837 Réf. Commande Client : 2006CCETO65743-050_2020_07_01_1613_5542
--	---

Prélèvement(s) : Reçu au laboratoire le : 03/07/2020

Préparation(s) : Effectuée de façon à être représentative de l'échantillon
 ou - Pour une analyse au Microscope Optique à Lumière Polarisée (MOLP) : Prélèvement et montage adapté sur lame de microscopie
 - Pour une analyse au Microscope Electronique à Transmission Analytique (META) en fonction de la nature de la prise d'essai :
 (1) - Traitement mécanique en milieu aqueux (méthode interne : IT085 ou IT453)
 (2) - Traitement chimique et mécanique au chloroforme (méthode interne : IT286)

Technique(s) : - Microscopie Optique à Lumière Polarisée (guide HSG 248 - Appendice 2) : Morphologie et critères optiques
 Analytique(s) : La détection de fibres d'amiante optiquement observables est garantie si la teneur est supérieure ou égale à 0,1 % en masse.
 ou - Microscopie Electronique à Transmission Analytique (parties pertinentes de la norme NF X 43-050) : Morphologie, EDX et diffraction électronique
 La détection de fibres d'amiante est garantie si la teneur est supérieure ou égale à 0,1 % en masse.

Résultat(s) :

Fraction analysée	Technique analytique (Méthode de préparation)	Nombre de préparations	Date d'analyse	Résultat / Variété d'amiante
Réf dossier client : 2006CCETO65743-050 - Quartier Aboville 86000 POITIERS Réf échantillon client : P251 - Colle de faïence 15*15 motif fleuri - RI - 015 Description ITGA : Carrelage / Colle beige / Peintures multiples / Matériau compact gris				
Carrelage	META (1)	1	08/07/2020	Amiante non détecté / -
Colle beige + peintures multiples non séparable	META (1)	1	08/07/2020	Amiante non détecté / -
Matériau compact gris	META (1)	1	08/07/2020	Amiante non détecté / -
Réf dossier client : 2006CCETO65743-050 - Quartier Aboville 86000 POITIERS Réf échantillon client : P252 - Colle de faïence 10*10 blanc sur receveur - RI - 015 Description ITGA : Carrelage / Colle grise / Matériau compact gris hétérogène				
Carrelage	META (1)	1	08/07/2020	Amiante non détecté / -
Colle grise non séparable + matériau compact gris hétérogène	META (1)	1	08/07/2020	Amiante non détecté / -
Réf dossier client : 2006CCETO65743-050 - Quartier Aboville 86000 POITIERS Réf échantillon client : P253 - Colle de plinthe receveur 20*20 blanche - RI - 015 Description ITGA : Carrelage / Colle grise				
Carrelage	META (1)	1	08/07/2020	Amiante non détecté / -
Colle grise	META (1)	1	08/07/2020	Amiante non détecté / -

La reproduction de ce rapport n'est autorisée que sous sa forme intégrale ; ce rapport ne doit pas être reproduit partiellement sans l'approbation du laboratoire.

Sauf demande particulière et écrite du client, les échantillons sont conservés pendant 6 mois et les rapports pendant 2 ans.

DTA 164-01 rev 1.1

Page 1/5

RAPPORT SYNTHÉTIQUE D'ANALYSE NUMÉRO IT0720-43837 EN DATE DU 08/07/2020
RECHERCHE ET IDENTIFICATION D'AMIANTE SUR PRELEVEMENT(S) DE MATERIAU(X)

Fraction analysée	Technique analytique (Méthode de préparation)	Nombre de préparations	Date d'analyse	Résultat / Variété d'amiante
Réf dossier client : 2006CCETO65743-050 - Quartier Aboville 86000 POITIERS Réf échantillon client : P254 - Colle de faïence 15*15 blanche - RI - 015		Réf échantillon ITGA : IT072007-13574 Description ITGA : Carrelage / Colle beige / Peinture / Couche plâtrée blanche en faible quantité / Matériau compact gris hétérogène		
Carrelage	META (1)	2	08/07/2020	Amiante non détecté / -
Colle beige + peinture non séparable + couche plâtrée blanche en faible quantité non séparable	META (1)	1	08/07/2020	Amiante non détecté / -
Matériau compact gris hétérogène	META (1)	2	08/07/2020	Amiante non détecté / -
Réf dossier client : 2006CCETO65743-050 - Quartier Aboville 86000 POITIERS Réf échantillon client : P255 - Conduit EU en fibres-ciment - RI - 024		Réf échantillon ITGA : IT072007-13575 Description ITGA : Fibrociment gris avec fibres visibles		
Fibrociment gris avec fibres visibles	MOLP	1	07/07/2020	Présence de fibres d'amiante / Chrysotile
Réf dossier client : 2006CCETO65743-050 - Quartier Aboville 86000 POITIERS Réf échantillon client : P256 - Enveloppe et calorifuge cartonne - RI - 022		Réf échantillon ITGA : IT072007-13576 Description ITGA : Peinture / Carton avec fibres visibles		
Peinture non séparable + carton avec fibres visibles	MOLP	1	07/07/2020	Présence de fibres d'amiante / Chrysotile
Réf dossier client : 2006CCETO65743-050 - Quartier Aboville 86000 POITIERS Réf échantillon client : P257 - Dalle de sol 22*22 verte, colle noire et ragreage sous dalles souples 33*33 - RI - 024b		Réf échantillon ITGA : IT072007-13577 Description ITGA : Colle polymère jaune en faible quantité / Dalle dure cassante verte / Colle bitumineuse noire		
Colle polymère jaune en faible quantité non séparable + dalle dure cassante verte	META (2)	1	08/07/2020	Présence de fibres d'amiante / Chrysotile
Colle bitumineuse noire	MOLP	1	07/07/2020	Présence de fibres d'amiante / Chrysotile
Réf dossier client : 2006CCETO65743-050 - Quartier Aboville 86000 POITIERS Réf échantillon client : P258 - Enduit ciment murs perimetriques - RI - 022		Réf échantillon ITGA : IT072007-13578 Description ITGA : Peintures multiples / Enduit gris en vrac / Papier		
Peintures multiples non séparable + enduit gris en vrac + papier non séparable	META (1)	1	08/07/2020	Amiante non détecté / -
Réf dossier client : 2006CCETO65743-050 - Quartier Aboville 86000 POITIERS Réf échantillon client : P259 - Enduit ciment refends - RI - 022		Réf échantillon ITGA : IT072007-13579 Description ITGA : Peinture / Enduit plâtreux blanc en vrac / Papier / Matériau gris en vrac		
Peinture non séparable + enduit plâtreux blanc en vrac + papier non séparable + matériau gris en vrac non séparable	META (1)	1	08/07/2020	Amiante non détecté / -
Réf dossier client : 2006CCETO65743-050 - Quartier Aboville 86000 POITIERS Réf échantillon client : P260 - Enduit plâtre cloisons - RI - 024		Réf échantillon ITGA : IT072007-13580 Description ITGA : Peintures multiples / Enduit gris en vrac		
Peintures multiples non séparable + enduit gris en vrac	META (1)	1	08/07/2020	Amiante non détecté / -

La reproduction de ce rapport n'est autorisée que sous sa forme intégrale ; ce rapport ne doit pas être reproduit partiellement sans l'approbation du laboratoire.

Sauf demande particulière et écrite du client, les échantillons sont conservés pendant 6 mois et les rapports pendant 2 ans.

DTA 164-01 rev 1.1

Page 2/5

RAPPORT SYNTHÉTIQUE D'ANALYSE NUMÉRO IT0720-43837 EN DATE DU 08/07/2020
RECHERCHE ET IDENTIFICATION D'AMIANTE SUR PRELEVEMENT(S) DE MATERIAU(X)

Fraction analysée	Technique analytique (Méthode de préparation)	Nombre de préparations	Date d'analyse	Résultat / Variété d'amiante
Réf dossier client : 2006CCETO65743-050 - Quartier Aboville 86000 POITIERS Réf échantillon client : P261 - Colle de carrelage gres cerame 10*10 gris - RI - 024		Réf échantillon ITGA : IT072007-13581 Description ITGA : Carrelage / Colle grise / Matériau compact gris hétérogène		
Carrelage	META (I)	I	08/07/2020	Amiante non détecté / -
Colle grise non séparable + matériau compact gris hétérogène	META (I)	I	08/07/2020	Amiante non détecté / -
Réf dossier client : 2006CCETO65743-050 - Quartier Aboville 86000 POITIERS Réf échantillon client : P262 - Colle de plinthes gres cerame 10*10 gris - RI - 024		Réf échantillon ITGA : IT072007-13582 Description ITGA : Carrelage / Colle beige en vrac / Peinture		
Carrelage	META (I)	I	08/07/2020	Amiante non détecté / -
Colle beige en vrac + peinture non séparable	META (I)	I	08/07/2020	Amiante non détecté / -
Réf dossier client : 2006CCETO65743-050 - Quartier Aboville 86000 POITIERS Réf échantillon client : P263 - Colle de faïence 15*15 blanche - RI - 032		Réf échantillon ITGA : IT072007-13583 Description ITGA : Carrelage / Colle beige / Peintures multiples / Matériau compact gris		
Carrelage	META (I)	I	08/07/2020	Amiante non détecté / -
Colle beige + peintures multiples non séparable	META (I)	I	08/07/2020	Amiante non détecté / -
Matériau compact gris	META (I)	I	08/07/2020	Amiante non détecté / -
Réf dossier client : 2006CCETO65743-050 - Quartier Aboville 86000 POITIERS Réf échantillon client : P264 - Enduit de jointoiement des plaques de plâtre et calicot - RI - 030		Réf échantillon ITGA : IT072007-13584 Description ITGA : Peintures multiples / Papier / Matériau plâtreux blanc		
Peintures multiples non séparable + papier non séparable + matériau plâtreux blanc	META (I)	I	08/07/2020	Amiante non détecté / -
Réf dossier client : 2006CCETO65743-050 - Quartier Aboville 86000 POITIERS Réf échantillon client : P265 - Rebouchage autour de conduits en sol - RI - 024		Réf échantillon ITGA : IT072007-13585 Description ITGA : Peinture / Matériau gris en vrac		
Peinture non séparable + matériau gris en vrac	META (I)	I	08/07/2020	Amiante non détecté / -
Réf dossier client : 2006CCETO65743-050 - Quartier Aboville 86000 POITIERS Réf échantillon client : P266 - Enduit ciment murs perimetriques - RI - 027		Réf échantillon ITGA : IT072007-13586 Description ITGA : Peinture / Enduit plâtreux blanc en vrac / Matériau souple incolore		
Peinture non séparable + enduit plâtreux blanc en vrac + matériau souple incolore non séparable	META (I)	I	08/07/2020	Amiante non détecté / -
Réf dossier client : 2006CCETO65743-050 - Quartier Aboville 86000 POITIERS Réf échantillon client : P267 - Enduit ciment refends - RI - 027		Réf échantillon ITGA : IT072007-13587 Description ITGA : Peintures multiples / Enduit plâtreux blanc en vrac		
Peintures multiples non séparable + enduit plâtreux blanc en vrac	META (I)	I	08/07/2020	Amiante non détecté / -
Réf dossier client : 2006CCETO65743-050 - Quartier Aboville 86000 POITIERS Réf échantillon client : P268 - Enduit plâtre cloisons - RI - 027		Réf échantillon ITGA : IT072007-13588 Description ITGA : Peinture / Enduit gris en vrac hétérogène		
Peinture non séparable + enduit gris en vrac hétérogène	META (I)	I	08/07/2020	Amiante non détecté / -

La reproduction de ce rapport n'est autorisée que sous sa forme intégrale ; ce rapport ne doit pas être reproduit partiellement sans l'approbation du laboratoire.

Sauf demande particulière et écrite du client, les échantillons sont conservés pendant 6 mois et les rapports pendant 2 ans.

DTA 164-01 rev 1.1

Page 3/5

RAPPORT SYNTHÉTIQUE D'ANALYSE NUMÉRO IT0720-43837 EN DATE DU 08/07/2020
RECHERCHE ET IDENTIFICATION D'AMIANTE SUR PRELEVEMENT(S) DE MATERIAU(X)

Fraction analysée	Technique analytique (Méthode de préparation)	Nombre de préparations	Date d'analyse	Résultat / Variété d'amiante
Réf dossier client : 2006CCETO65743-050 - Quartier Aboville 86000 POITIERS Réf échantillon client : P269 - Dalle de sol 22*22 verte, colle noire et ragréage sous dalles souples 33*33 - RI - 021		Réf échantillon ITGA : IT072007-13589 Description ITGA : Colle polymère jaune avec couche en mousse / Dalle dure cassante verte / Colle bitumineuse noire		
▶ Colle polymère jaune avec couche en mousse non séparable + dalle dure cassante verte	META (2)	I	08/07/2020	Présence de fibres d'amiante / Chrysotile
▶ Colle bitumineuse noire	MOLP	I	07/07/2020	Présence de fibres d'amiante / Chrysotile
Réf dossier client : 2006CCETO65743-050 - Quartier Aboville 86000 POITIERS Réf échantillon client : P270 - Colle de carrelage gres cerame 10*10 gris - RI - 019		Réf échantillon ITGA : IT072007-13590 Description ITGA : Carrelage / Colle grise / Matériau compact gris hétérogène		
▶ Carrelage	META (1)	I	08/07/2020	Amiante non détecté / -
▶ Colle grise non séparable + matériau compact gris hétérogène	META (1)	I	08/07/2020	Amiante non détecté / -
Réf dossier client : 2006CCETO65743-050 - Quartier Aboville 86000 POITIERS Réf échantillon client : P271 - Colle de plinthes gres cerame 10*10 gris - RI - 019		Réf échantillon ITGA : IT072007-13591 Description ITGA : Carrelage / Colle beige / Peintures multiples		
▶ Carrelage	META (1)	I	08/07/2020	Amiante non détecté / -
▶ Colle beige + peintures multiples non séparable	META (1)	I	08/07/2020	Amiante non détecté / -
Réf dossier client : 2006CCETO65743-050 - Quartier Aboville 86000 POITIERS Réf échantillon client : P272 - Ragraage et peinture de sol - RdC - 028		Réf échantillon ITGA : IT072007-13592 Description ITGA : Matériau rouge / Ragraage gris en vrac hétérogène		
▶ Matériau rouge non séparable + ragrage gris en vrac hétérogène	META (1)	I	08/07/2020	Amiante non détecté / -
Réf dossier client : 2006CCETO65743-050 - Quartier Aboville 86000 POITIERS Réf échantillon client : P273 - Enduit ciment murs perimetriques - RdC - 028		Réf échantillon ITGA : IT072007-13593 Description ITGA : Peintures multiples / Enduit compact gris		
▶ Peintures multiples + enduit compact gris	META (1)	I	08/07/2020	Amiante non détecté / -
Réf dossier client : 2006CCETO65743-050 - Quartier Aboville 86000 POITIERS Réf échantillon client : P274 - Enduit ciment refend cloison - RdC - 028		Réf échantillon ITGA : IT072007-13594 Description ITGA : Peinture / Enduit gris en vrac		
▶ Peinture non séparable + enduit gris en vrac	META (1)	I	08/07/2020	Amiante non détecté / -
Réf dossier client : 2006CCETO65743-050 - Quartier Aboville 86000 POITIERS Réf échantillon client : P275 - Enduit platre plafond - RdC - 028		Réf échantillon ITGA : IT072007-13595 Description ITGA : Peintures multiples / Enduit plâtreux blanc en vrac		
▶ Peintures multiples non séparable + enduit plâtreux blanc en vrac	META (1)	I	08/07/2020	Amiante non détecté / -
Réf dossier client : 2006CCETO65743-050 - Quartier Aboville 86000 POITIERS Réf échantillon client : P276 - Enveloppe platre et calorifuge - RdC - 028		Réf échantillon ITGA : IT072007-13596 Description ITGA : Matériau plâtreux blanc / Matériau fibreux jaune avec poussières		
▶ Matériau plâtreux blanc	META (1)	I	08/07/2020	Amiante non détecté / -
▶ Matériau fibreux jaune avec poussières	META (1)	I	08/07/2020	Amiante non détecté / -

La reproduction de ce rapport n'est autorisée que sous sa forme intégrale ; ce rapport ne doit pas être reproduit partiellement sans l'approbation du laboratoire.

Sauf demande particulière et écrite du client, les échantillons sont conservés pendant 6 mois et les rapports pendant 2 ans.

DTA 164-01 rev 1.1

Page 4/5

RAPPORT SYNTHÉTIQUE D'ANALYSE NUMÉRO IT0720-43837 EN DATE DU 08/07/2020
RECHERCHE ET IDENTIFICATION D'AMIANTE SUR PRELEVEMENT(S) DE MATERIAU(X)

Fraction analysée	Technique analytique (Méthode de préparation)	Nombre de préparations	Date d'analyse	Résultat / Variété d'amiante
Réf dossier client : 2006CCETO65743-050 - Quartier Aboville 86000 POITIERS		Réf échantillon ITGA : IT072007-13597		
Réf échantillon client : P277 - Enveloppe plâtre et calorifuge - RdC - 028		Description ITGA : Peinture / Toile fibreuse blanche / Matériau plâtreux blanc en vrac / Matériau fibreux jaune avec poussières		
▶ Peinture non séparable + toile fibreuse blanche non séparable + matériau plâtreux blanc en vrac + matériau fibreux jaune avec poussières non séparable	META (I)	I	08/07/2020	Amiante non détecté / -
Réf dossier client : 2006CCETO65743-050 - Quartier Aboville 86000 POITIERS		Réf échantillon ITGA : IT072007-13598		
Réf échantillon client : P278 - Joint de bride pompe obus - RdC - 028		Description ITGA : Matériau noir en vrac avec poussières		
▶ Matériau noir en vrac avec poussières	META (I)	I	08/07/2020	Amiante non détecté / -

Validé par : Gwladys PATISSOU - Analyste

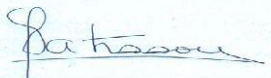

La reproduction de ce rapport n'est autorisée que sous sa forme intégrale ; ce rapport ne doit pas être reproduit partiellement sans l'approbation du laboratoire.

Sauf demande particulière et écrite du client, les échantillons sont conservés pendant 6 mois et les rapports pendant 2 ans.

DTA 164-01 rev 11

Page 5/5

ANNEXE 4 - AUTRES DOCUMENTS

ANNEXE 5 - CERTIFICAT DE COMPETENCES

Certifié par la présente que :

Vincent REMY

a passé avec succès les examens relatifs à la certification de ses compétences

DOMAINE TECHNIQUE	INTITULE DU/DE(S) TYPE(S) DE DIAGNOSTIC TECHNIQUE IMMOBILIER	DEBUT DE VALIDITE	FIN DE VALIDITE
AMIANTE	Missions de repérage des matériaux et produits des listes A et B et évaluations périodiques de l'état de conservation des matériaux et produits de la liste A dans les bâtiments autres que ceux relevant de la mention	12/08/2019	11/08/2024
AMIANTE - avec mention	Missions de repérage des matériaux et produits de la liste A et B et évaluations périodiques de l'état de conservation des matériaux et produits de la liste A dans des immeubles de grande hauteur, dans des établissements recevant du public répondant aux catégories 1 à 4, dans des immeubles de travail hébergeant plus de 300 personnes ou dans des bâtiments industriels, missions de repérage des matériaux et produits de la liste C, les examens visuels à l'issue des travaux de retrait ou de confinement	12/08/2019	11/08/2024
DPE - tous types de bâtiments	Diagnostic de performances énergétique tous types de bâtiments	23/10/2015	22/10/2020
ELECTRICITE	Etat des installations intérieures d'électricité	09/08/2017	08/08/2022
GAZ	Etat des installations intérieures de gaz	26/07/2017	25/07/2022

qui ont été réalisés par Socotec Certification France conformément aux arêtes compétences :

- Arrêté du 25 juillet 2016 déléguant les missions de certification des compétences des experts en matière de repérage, d'évaluation périodique du fait de contamination des matériaux et produits contenus du bâtiment, et d'examen visuel avant travaux dans les immeubles, liste et les catégories d'évaluation des compétences de certification.
- Arrêté du 18 décembre 2011 modifiant l'arrêté du 6 avril 2007 déléguant les missions de certification des compétences des experts en matière de repérage des matériaux et produits de la liste A et B et évaluations périodiques de l'état de conservation des matériaux et produits de la liste A dans des immeubles de grande hauteur, dans des établissements recevant du public répondant aux catégories 1 à 4, dans des immeubles de travail hébergeant plus de 300 personnes ou dans des bâtiments industriels, missions de repérage des matériaux et produits de la liste C, les examens visuels à l'issue des travaux de retrait ou de confinement.
- Arrêté du 10 décembre 2011 modifiant l'arrêté du 15 octobre 2002 déléguant les missions de certification des compétences des experts en matière de repérage des matériaux et produits de la liste A et B et évaluations périodiques de l'état de conservation des matériaux et produits de la liste A dans des immeubles de grande hauteur, dans des établissements recevant du public répondant aux catégories 1 à 4, dans des immeubles de travail hébergeant plus de 300 personnes ou dans des bâtiments industriels, missions de repérage des matériaux et produits de la liste C, les examens visuels à l'issue des travaux de retrait ou de confinement.
- Arrêté du 2 septembre 2011 modifiant l'arrêté du 8 juillet 2013 déléguant les missions de certification des compétences des experts en matière de repérage des matériaux et produits de la liste A et B et évaluations périodiques de l'état de conservation des matériaux et produits de la liste A dans des immeubles de grande hauteur, dans des établissements recevant du public répondant aux catégories 1 à 4, dans des immeubles de travail hébergeant plus de 300 personnes ou dans des bâtiments industriels, missions de repérage des matériaux et produits de la liste C, les examens visuels à l'issue des travaux de retrait ou de confinement.



ANNEXE 6 - ATTESTATION D'ASSURANCE

Votre Assurance

► RC PRESTATAIRES



Assurance et Banque

ATTESTATION

SOCOTEC DIAGNOSTIC
21 ROUTE D'ALBERT
62450 AVESNES LES BAPAUME

COURTIER

VD ASSOCIES

81 BOULEVARD PIERRE PREMIER
33110 LE BOUSCAT
Tél : 05 56 30 95 75
Fax : 08 97 50 56 06
Email : CONTACT@VDASSOCIES.FR
Portefeuille : 0201478984

Vos références :

Contrat n° 10158549604
Client n° 0626089020

AXA France IARD, atteste que :

**SOCOTEC DIAGNOSTIC
21 ROUTE D'ALBERT
62450 AVESNES LES BAPAUME**

est titulaire d'un contrat d'assurance N° 10158549604 ayant pris effet le 01/03/2018.
Ce contrat garantit les conséquences pécuniaires de la Responsabilité Civile pouvant lui incomber du fait de l'exercice des activités de **DIAGNOSTICS TECHNIQUES IMMOBILIERS** suivantes :

AMIANTE :

ETAT MENTIONNANT LA PRESENCE OU L'ABSENCE DE MATERIAUX CONTENANT DE L'AMIANTE
DIAGNOSTIC TECHNIQUE AMIANTE
DIAGNOSTIC AMIANTE PARTIES PRIVATIVES
CONTROLE PERIODIQUE (AMIANTE)
CONTROLE VISUEL APRES TRAVAUX (PLOMB - AMIANTE)
REPERAGE AMIANTE AVANT/ APRES TRAVAUX ET DEMOLITION
REPERAGE AMIANTE ET D'HAP SUR SURFACE BITUMEE ET ENROBES

PLOMB :

DIAGNOSTIC PLOMB DANS L'EAU
CONSTAT DES RISQUES D'EXPOSITION AU PLOMB (CREP)
DIAGNOSTIC DE RISQUE D'INTOXICATION AU PLOMB DANS LES PEINTURES (DRIPP)
RECHERCHE DE PLOMB AVANT TRAVAUX / DEMOLITION

ETAT PARASITAIRE :

ETAT RELATIF A LA PRESENCE DE TERMITES
ETAT PARASITAIRE (MERULES, VRILLETES, LYCTUS)
INFORMATION SUR LA PRESENCE DE RISQUE DE MERULE (LOI ALUR)

MESURES :

MESURAGE LOI CARREZ ET LOI BOUTIN
CALCULS DES MILLIEMES -TANTIEMES DE COPROPRIETE ET REALISATION DE PLANS ASSOCIES SELON LES TEXTES SUIVANTS : LOI

1D052620190710

AXA France IARD SA

Société anonyme au capital de 214 799 030 Euros

Siège social : 313, Terrasses de l'Arche - 92727 Nanterre Cedex 722 057 460 R.C.S. Nanterre

Entreprise régie par le Code des assurances - TVA intracommunautaire n° FR 14 722 057 460

Opérations d'assurances exonérées de TVA - art. 261-C CGI - sauf pour les garanties portées par AXA Assistance

1/2

65-557 DU 10 JUILLET 1965, DECRET 67-223 DU 17 MARS 1967, DECRET 2004- 479 du 27 mai 2004 ET SUIVANTS FIXANT LE STATUT DE LA COPROPRIETE DES IMMEUBLES BATIS.

AUTRES :

ETAT DE L'INSTALLATION INTERIEURE DE GAZ

ETAT DES RISQUES NATURELS, MINIERES ET TECHNOLOGIQUES (ENRNMT)

ESRIS (ETAT DES SERVITUDES RISQUES ET D'INFORMATION SUR LES SOLS)

ERP (ETAT DES RISQUES ET POLLUTIONS)

DIAGNOSTIC DE PERFORMANCE ENERGETIQUE

DPE INDIVIDUEL POUR MAISONS INDIVIDUELLES, APPARTEMENTS ET LOTS TERTIAIRES AFFECTES A DES IMMEUBLES A USAGE PRINCIPAL D'HABITATION, AINSI QUE LES ATTESTATIONS DE PRISE EN COMPTE DE LA REGLEMENTATION THERMIQUE.

ETAT DE L'INSTALLATION INTERIEURE D'ELECTRICITE.

ETUDE REGLEMENTATION THERMIQUE 2005 ET 2012.

DOCUMENT ETABLI A L'ISSUE DU CONTROLE DES INSTALLATIONS D'ASSAINISSEMENT NON COLLECTIF

DIAGNOSTIC ASSAINISSEMENT AUTONOME ET COLLECTIF

ETAT DES LIEUX LOCATIFS

DIAGNOSTIC DE SECURITE PISCINE

CERTIFICAT DE DECENCE ET CERTIFICAT DE TRAVAUX DE REHABILITATION

DIAGNOSTIC POUR OBTENTION DE PRET A TAUX ZERO

INFILTROMETRIE-MESURES DE PERMEABILITE DU BATIMENT ET DES RESEAUX AERAIQUES

THERMOGRAPHIE INFRAROUGE

DIAGNOSTIC RADON : DANS TOUS TYPES DE BATIMENTS.

DIAGNOSTIC DANS LE CADRE DE LA LOI SRU AVANT MISE EN COPROPRIETE

DIAGNOSTIC DECHETS DE CHANTIER – ARTICLES R 111-43 A R 111-49 DU CODE DE LA CONSTRUCTION ET DE L'HABITATION

DOCUMENT UNIQUE D'EVALUATION DES RISQUES COPROPRIETE - Articles L 230-2, III, R 230-1 DU CODE DU TRAVAIL

DIAGNOSTIC TECHNIQUE GLOBAL (DTG) POUR LES COPROPRIETES - LOI N° 2014-366 POUR L'ACCES AU LOGEMENT ET UN URBANISME RENOVE « ALUR », A L'EXCLUSION DE MISSIONS RELEVANT D'UN PROFESSIONNEL DE LA VENTE OU DE LA LOCATION DE BIENS IMMOBILIERS.

DIAGNOSTIC ACCESSIBILITE HANDICAPES

EXPERTISE EN VALEUR VENALE ET LOCATIVE (SOUS RESERVE D'OBTENTION DE FORMATION)

ETAT DESCRIPTIF DE DIVISION

CENTRE DE FORMATION

MESURES D'EMPOUSSIEREMENT AMIANTE AVEC STRATEGIE D'ECHANTILLONAGE

DIAGNOSTIC QUALITE DE L'AIR INTERIEUR

VERIFICATION PERIODIQUE ET INITIALE DES INSTALLATIONS ELECTRIQUES

VERIFICATION PERIODIQUE ET INITIALE DES INSTALLATIONS DE GAZ

VERIFICATION PERIODIQUE ET INITIALE DES ENGINS DE LEVAGE ET DE CHANTIER

DIAGNOSTIC SECURITE INCENDIE

CONTROLE DE SECURITE DES AIRES DE JEUX

RECHERCHE DE METAUX LOURDS SUR TOUS TYPES D'OUVRAGES ET DE BÂTIMENTS

La garantie Responsabilité civile professionnelle s'exerce à concurrence de 5.000.000 € par sinistre et par année d'assurance.

La présente attestation ne peut engager l'Assureur au-delà des limites et conditions du contrat auquel elle se réfère.

La présente attestation est valable pour la période du 01/01/2020 au 31/12/2020 sous réserve des possibilités de suspension ou de résiliation en cours d'année d'assurance pour les cas prévus par le Code des Assurances ou le contrat.

Fait à PARIS le 02 Janvier 2020

Pour la société :



AXA France IARD SA

Société anonyme au capital de 214 799 030 Euros

Siège social : 313, Terrasses de l'Arche - 92727 Nanterre Cedex 722 057 460 R.C.S. Nanterre

Entreprise régie par le Code des assurances - TVA intracommunautaire n° FR 14 722 057 460

Opérations d'assurances exonérées de TVA - art. 261-C CGI - sauf pour les garanties portées par AXA Assistance

2/2